

AEROFOTOGRAFIA LOCALITA' FIOCCO

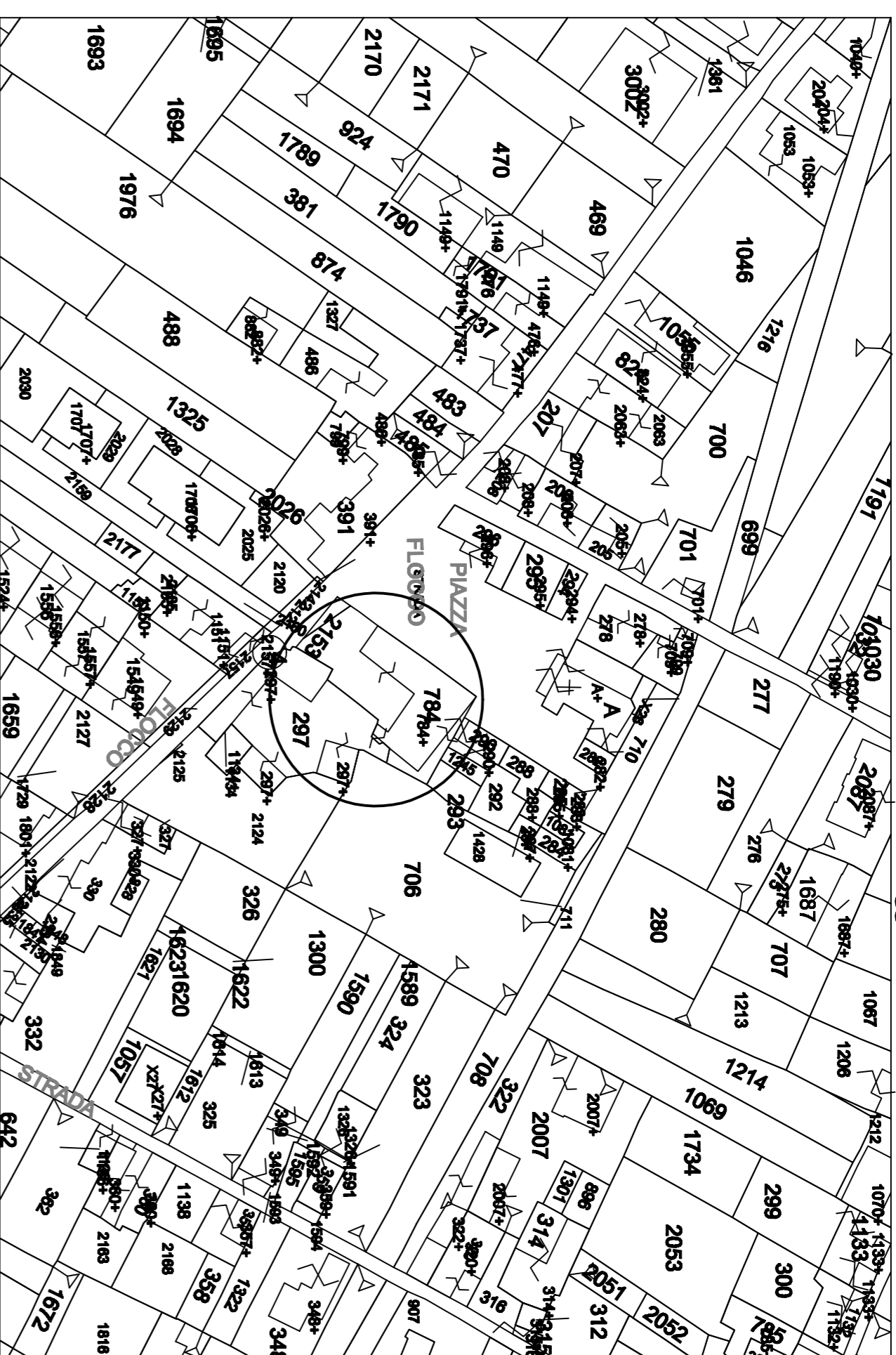

STALCIO PLANIMETRIA CATASTALE con indicazione dell'area oggetto di intervento



STALCIO PG SCALA 1:1500 con indicazione dell'area oggetto di intervento

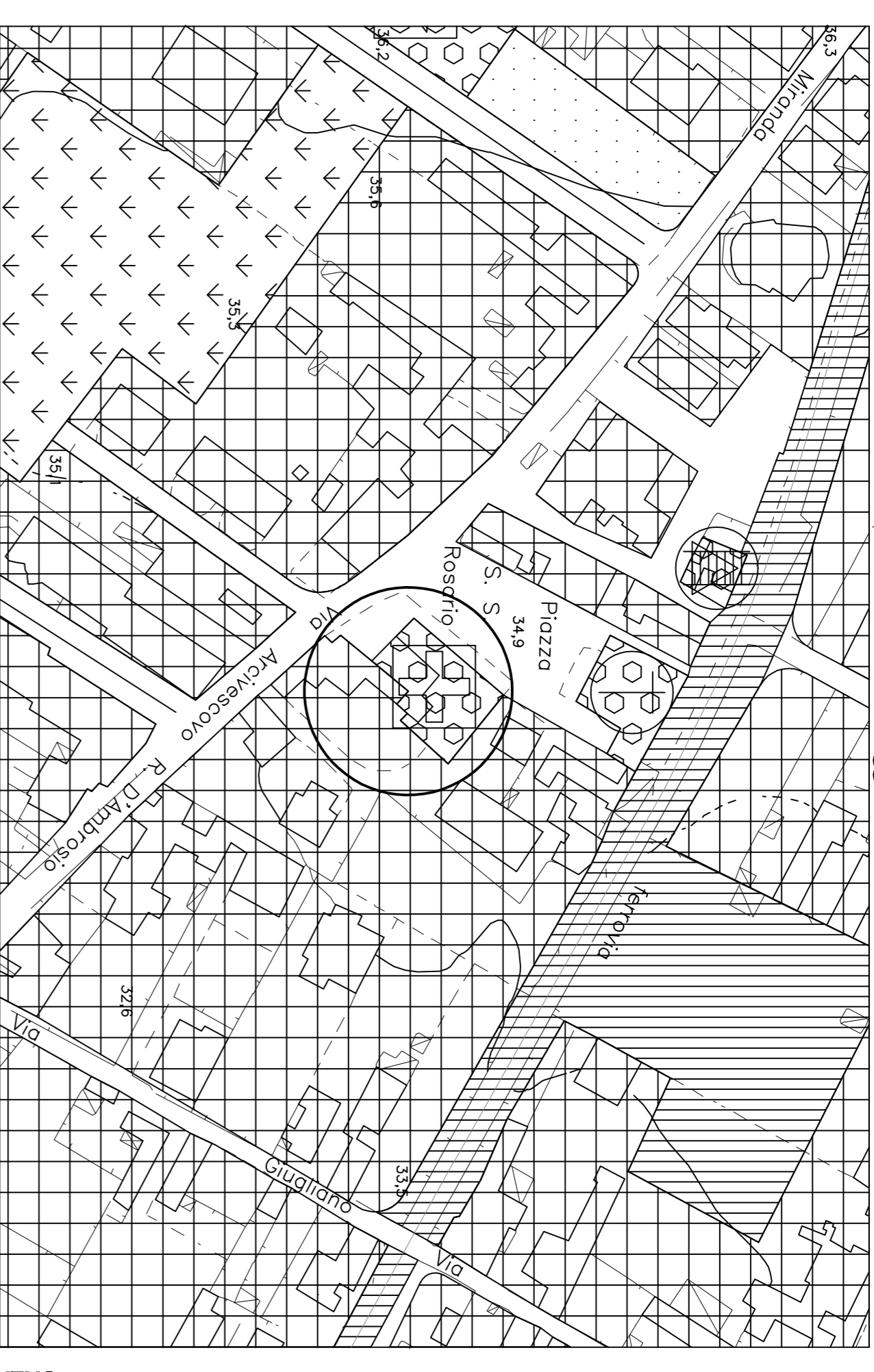

COMUNE DI POGGIOMARINO
CITTA' METROPOLITANA DI NAPOLI

LAVORI DI REALIZZAZIONE SCUOLA MATERNA
LOCALITA' FIOCCO

FASE DI ELABORAZIONE: **PROGETTO DI FATTIBILITA' TECNICA-ECONOMICA**
COMITENTE: **COMUNE DI POGGIOMARINO**

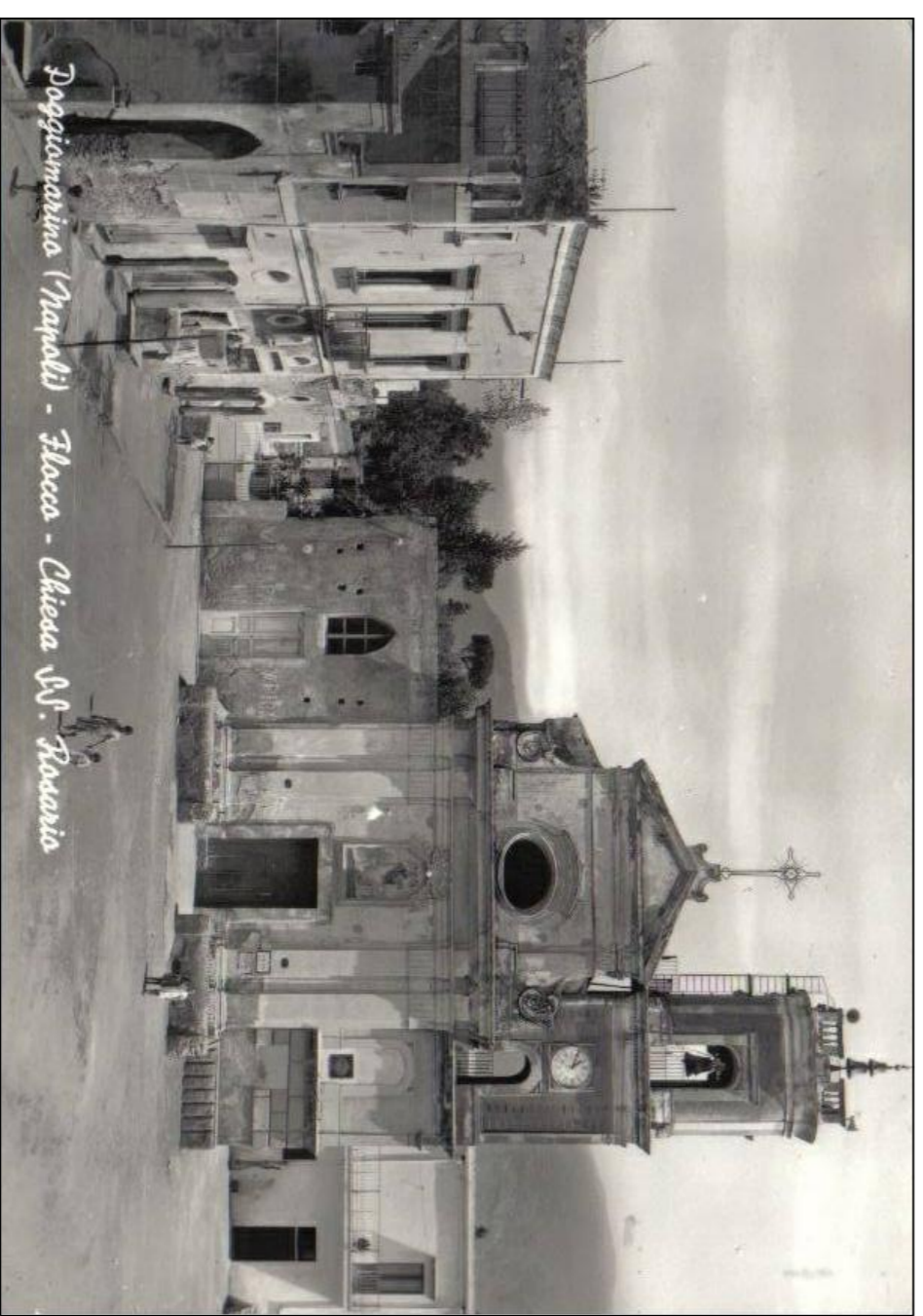

OGGETTO

INQUADRAMENTO GENERALE

TAV.

1

CONTRATTO DEL BIENNIO
- Inquadramento generale
- Planimetria dello stato di fatto

IL RESPONSABILE DEL PROGETTO
ARCH. GIUSEPPE DEL SORBO

LEGENDA
1 - INGRESSO
2 - AULE
3 - SERVIZI
4 - DEPOSITO
5 - CENTRALE TERMICA

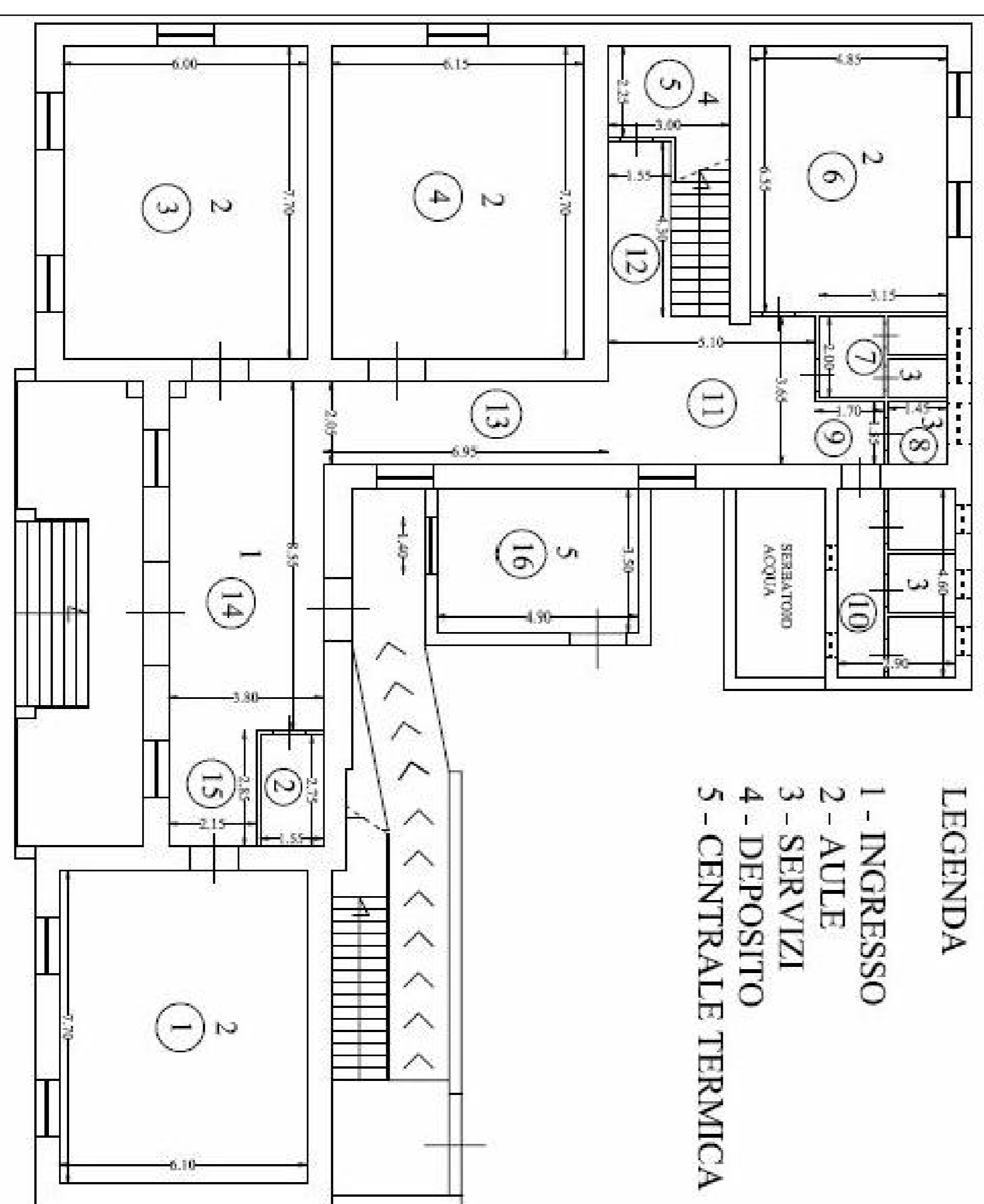

- Planimetria dello stato di fatto. Piano rialzato

LEGENDA
1 - INGRESSO
2 - AULE
3 - SERVIZI
4 - DEPOSITO
5 - CENTRALE TERMICA

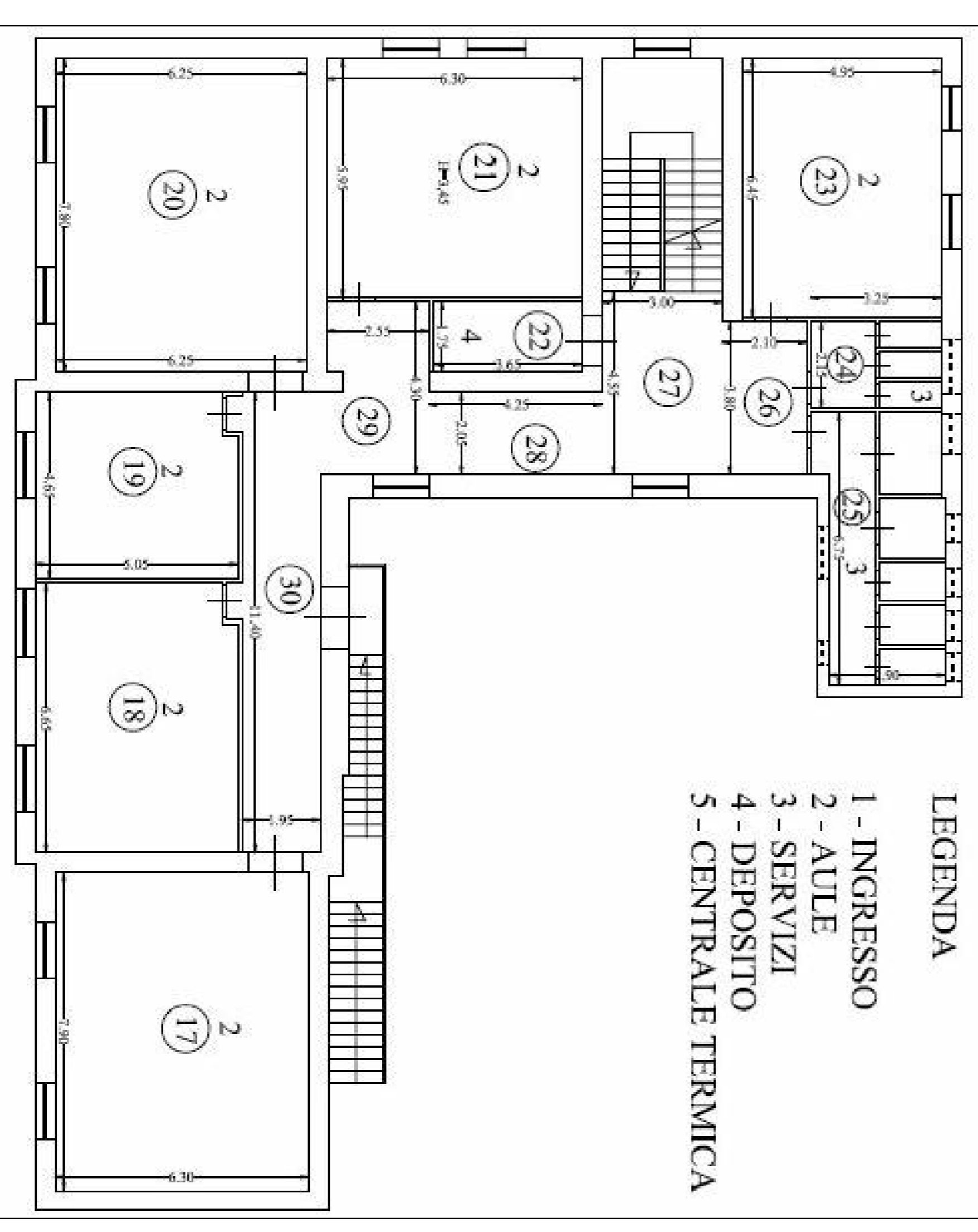

- Planimetria dello stato di fatto. Piano primo