

PIANO STRALCIO PER L'ASSETTO IDROGEOLOGICO

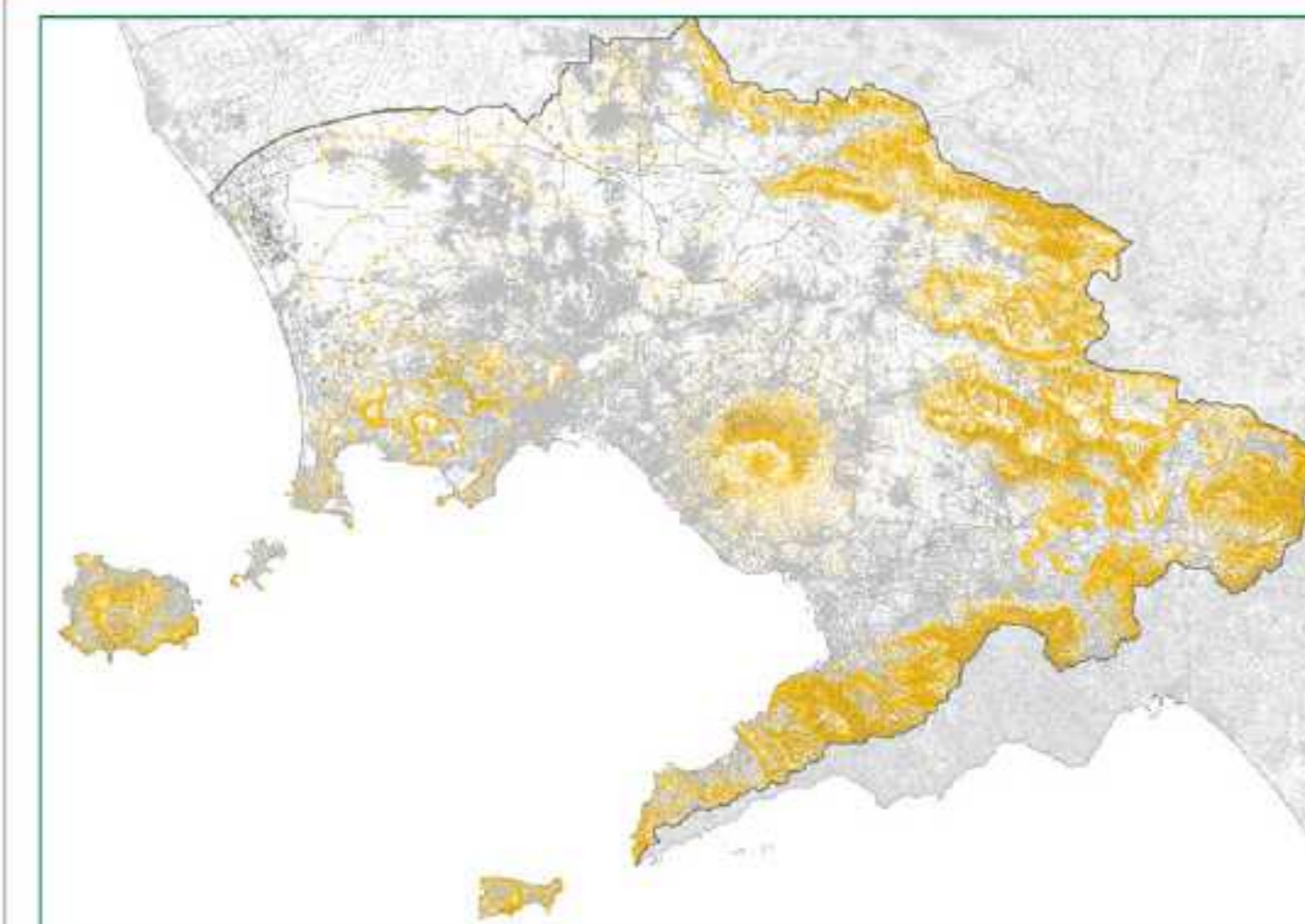

GRUPPO DI PROGETTO

R.U.P.
arch. Marina Scata

ASPETTI GEOLOGICI
geol. Federico Basiletti
geol. Stefano Coraggio
geol. Antonello Guarniero
geol. Paolo Mirra

ASPETTI IDRAULICI
ing. Massimo Della Gatta
ing. Luigi Panella
ing. Luigi Iodice

ASPETTI TERRITORIALI
arch. Marina La Greca
arch. Ornella Piscopo
arch. Mauro Vaccaro

COORDINATORE
arch. Paolo Toderino

SISTEMA INFORMATIVO TERRITORIALE
di Alberto Albano
geom. Antonino Paroli

ASPETTI AMMINISTRATIVI
sig. Oreste Alfano
geom. Ciro Pace
geom. Luigi Benacci
sig.ra Felicità Napolitano
sig.ra Giuseppina Terrosiano

SUPPORTO TECNICO - GIURIDICO
ing. Mauro Baffaro (Settore Protezione Civile)
di Orlando Battaglia (Settore Polizia del Territorio)
ing. Vincenzo Paroli (Settore Polizia del Territorio)
avv. Angelo Marzocchella (Settore Avvocatura)

IL SEGRETARIO GENERALE
Avv. Luigi Stefano Soriano

RISCHIO IDRAULICO

1/5.000

Tavola 448-153

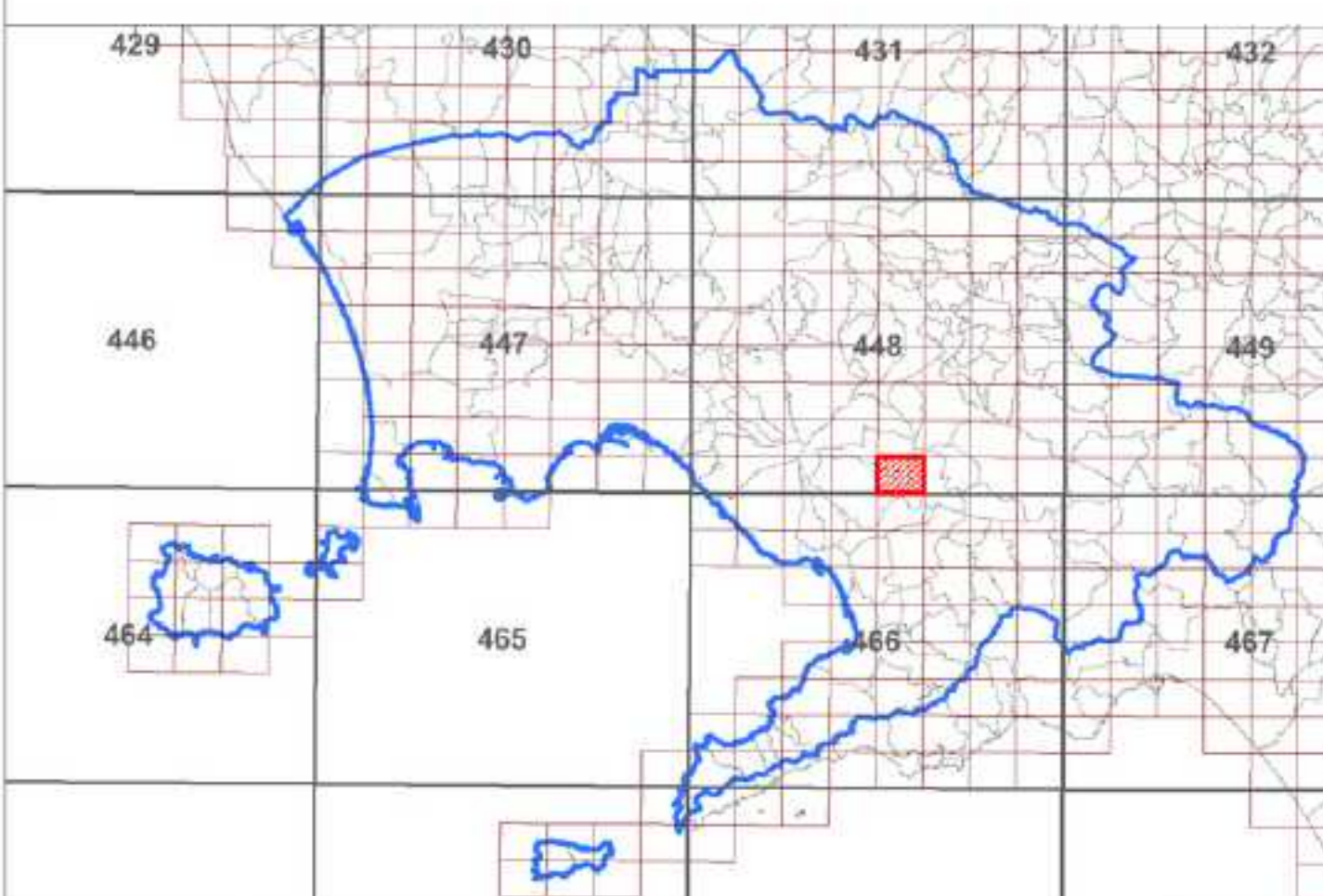

LEGENDA

- R4 - Rischio molto elevato
- R3 - Rischio elevato
- R2 - Rischio medio
- R1 - Rischio moderato
- Limite di bacino
- Alveo stradale
- Reticolo idrografico
- Tratto tombato
- Vasce

PIANO STRALCIO PER L'ASSETTO IDROGEOLOGICO

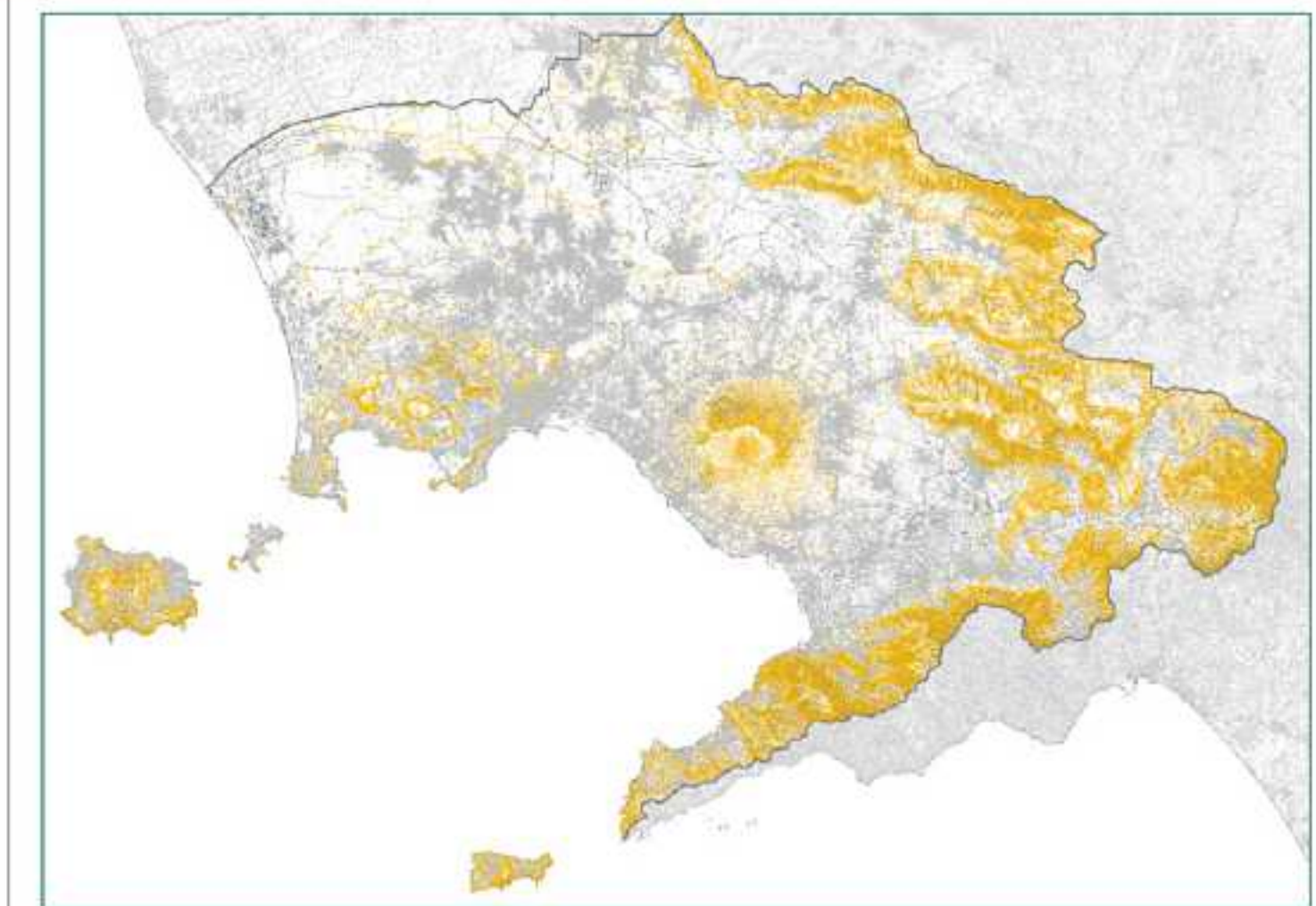

GRUPPO DI PROGETTO

- R.U.P.
arch. Marina Scala
- ASPETTI GEOLOGICI
geol. Federico Barstocchi
geol. Stefania Coraggio
geol. Antonella Guerriero
geol. Paolo Mirra
- ASPETTI IDRAULICI
ing. Massimo Della Colla
ing. Luigi Iodice
- ASPETTI TERRITORIALI
arch. Marina La Greca
arch. Ornella Piacopo
arch. Mauro Vaccarè
- COORDINATORE
arch. Paolo Tolentino
- SISTEMA INFORMATIVO TERRITORIALE
dr. Alberto Albano
geom. Antonino Paroli
- ASPETTI AMMINISTRATIVI
sig. Oreste Alfano
geom. Ciro Papa
geom. Luigi Sorace
sig.ra Felicia Napolitano
sig.ra Giuseppina Terracciano
- SUPPORTO TECNICO - GIURIDICO
ing. Mauro Diatore (Settore Protezione Civile)
dr. Oriando Battaglia (Settore Polizia del Territorio)
ing. Vincenzo Parità (Settore Polizia del Territorio)
avr. Angelo Marzocchella (Settore Avvocatura)
- IL SEGRETARIO GENERALE
Avv. Luigi Stefano Sorvino

RISCHIO IDRAULICO 1/5.000 Tavola 448152

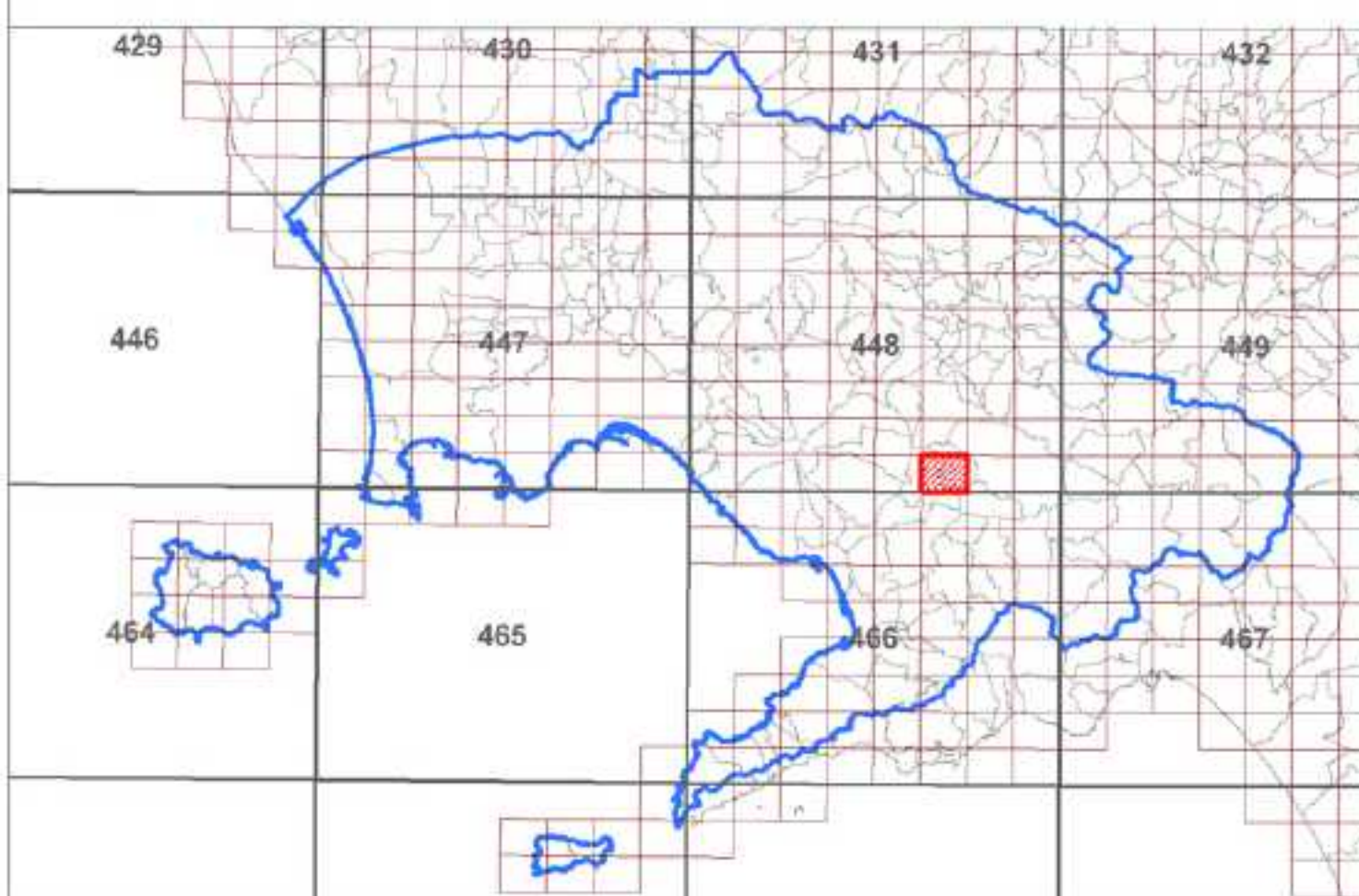

LEGENDA

- R4 - Rischio molto elevato
- R3 - Rischio elevato
- R2 - Rischio medio
- R1 - Rischio moderato
- Limite di bacino
- Alveo strada
- Reticolo idrografico
- Tratto tombato
- Vasca

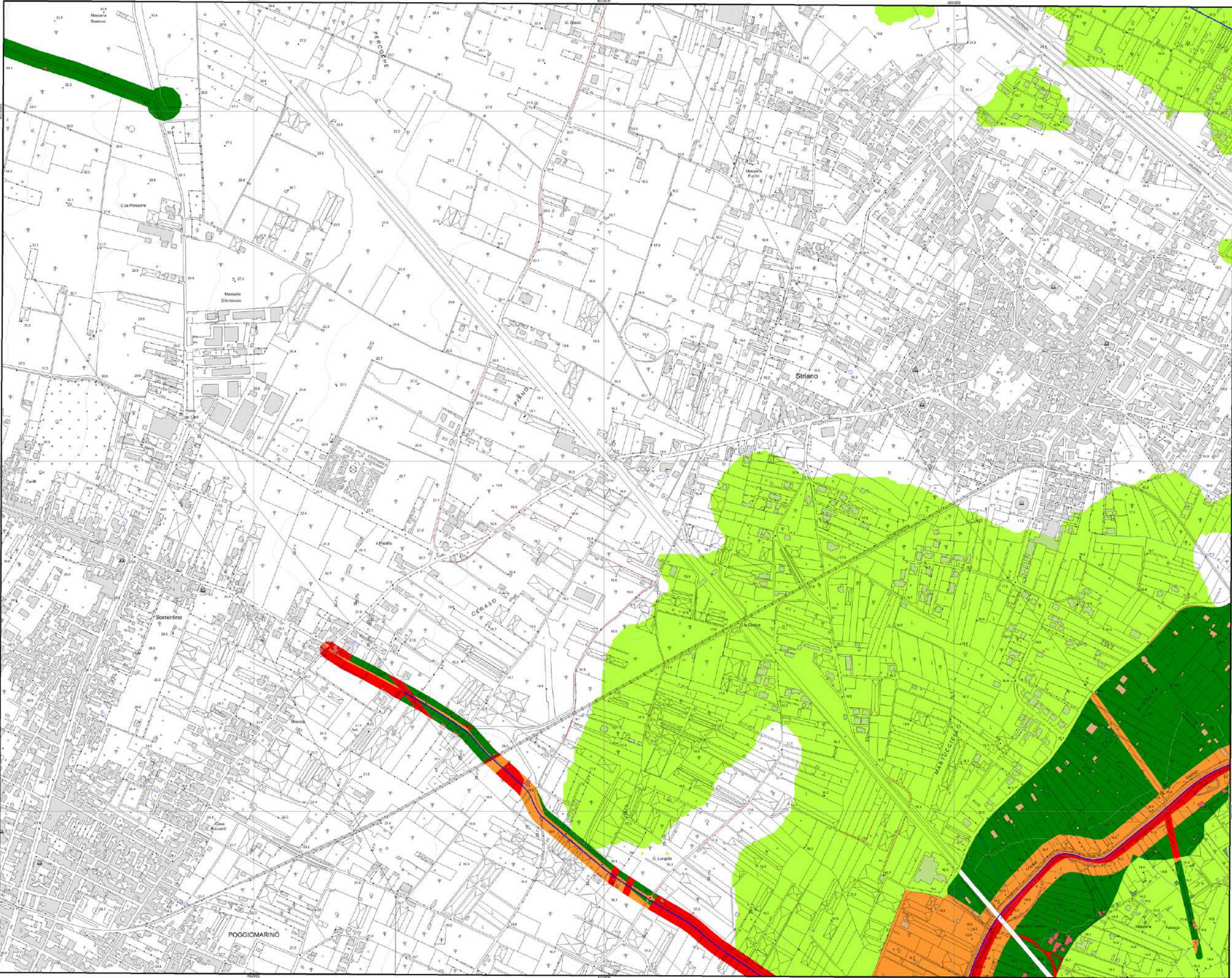

PIANO STRALCIO PER L'ASSETTO IDROGEOLOGICO

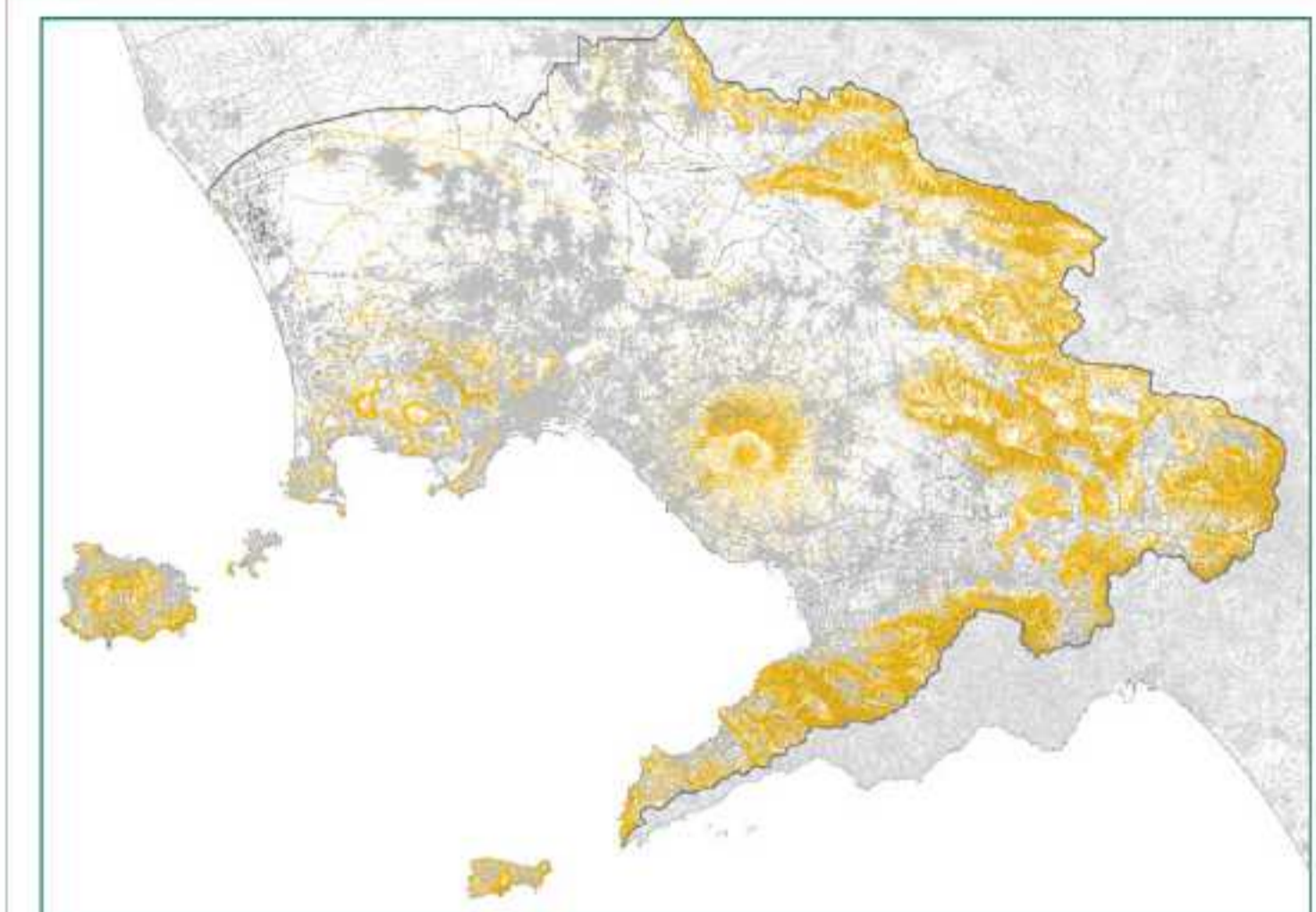

GRUPPO DI PROGETTO

- | | |
|---|--|
| R.U.P.
arch. Marina Scala | COORDINATORE
arch. Paolo Tolentino |
| ASPETTI GEOLOGICI
geol. Federico Baccocchi
geol. Stefano Coraggio
geol. Antonella Guerriero
geol. Paolo Mira | SISTEMA INFORMATIVO TERRITORIALE
dr. Alberto Albano
geom. Antonino Parisi |
| ASPETTI IDRAULICI
ing. Massimo Della Colla
ing. Luigi Farkilo
ing. Luigi Iodice | ASPETTI AMMINISTRATIVI
sig. Creste Alfano
geom. Ciro Papa
geom. Luigi Bencocci
sig.ra Felicità Napolitano
sig.ra Giuseppina Teracciano |
| ASPETTI TERRITORIALI
arch. Marina La Greca
arch. Ornella Piacoppe
arch. Mauro Vincenti | SUPPORTO TECNICO - GIURIDICO
ing. Massimo Battore (Settore Protezione Civile)
dr. Orlando Battaglia (Settore Polizia del Territorio)
ing. Vincenzo Parla (Settore Polizia del Territorio)
avv. Angelo Marzocchella (Settore Avvocatura) |
| IL SEGRETARIO GENERALE
Avv. Luigi Stefano Sorvino | |

RISCHIO IDRAULICO 1/5.000 Tavola 466031

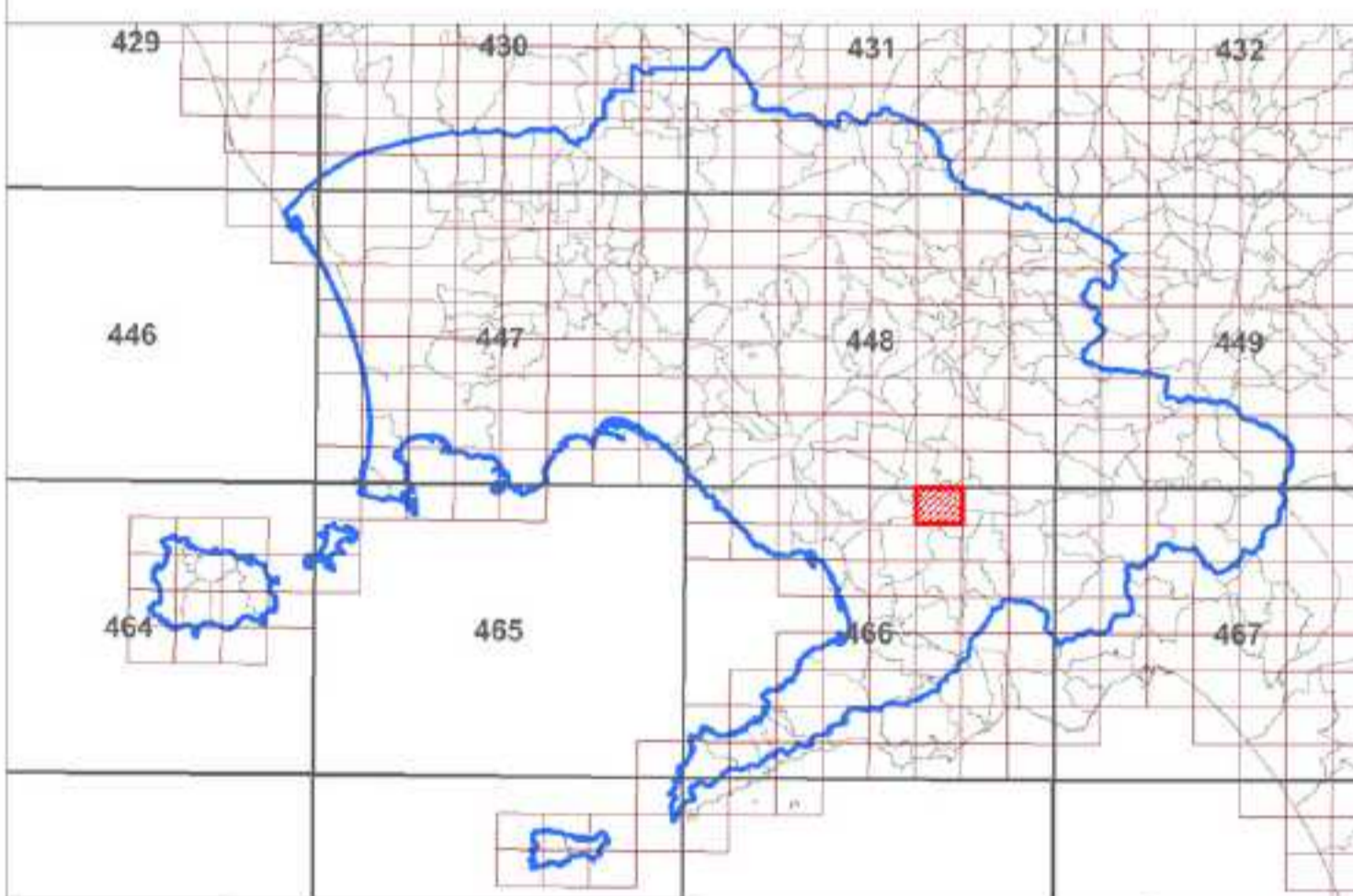

LEGENDA

- R4 - Rischio molto elevato
- R3 - Rischio elevato
- R2 - Rischio medio
- R1 - Rischio moderato
- Limite di bacino
- Alveo strada
- Reticolo idrografico
- Tratto tombato
- ▨ Vasca

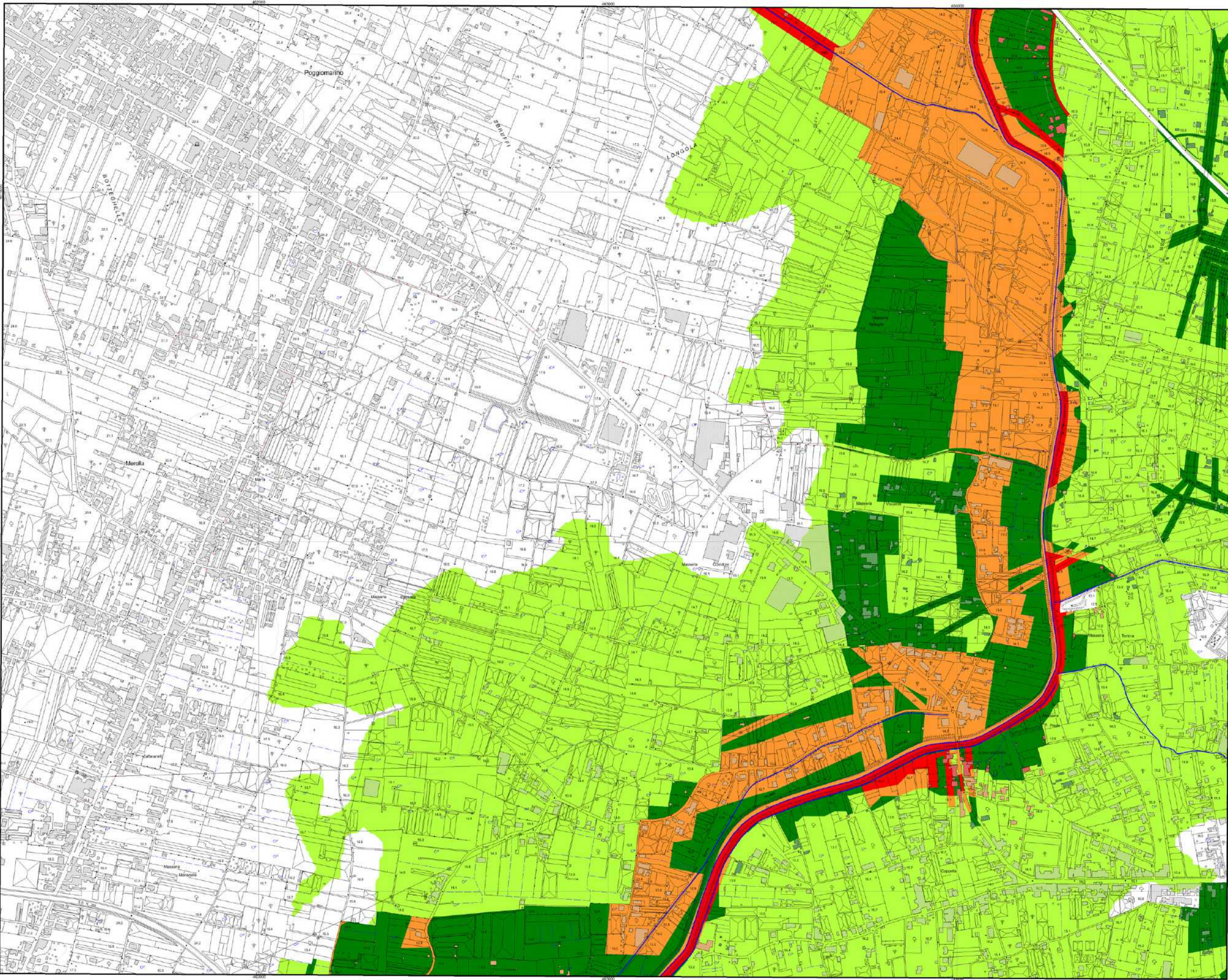

PIANO STRALCIO PER L'ASSETTO IDROGEOLOGICO

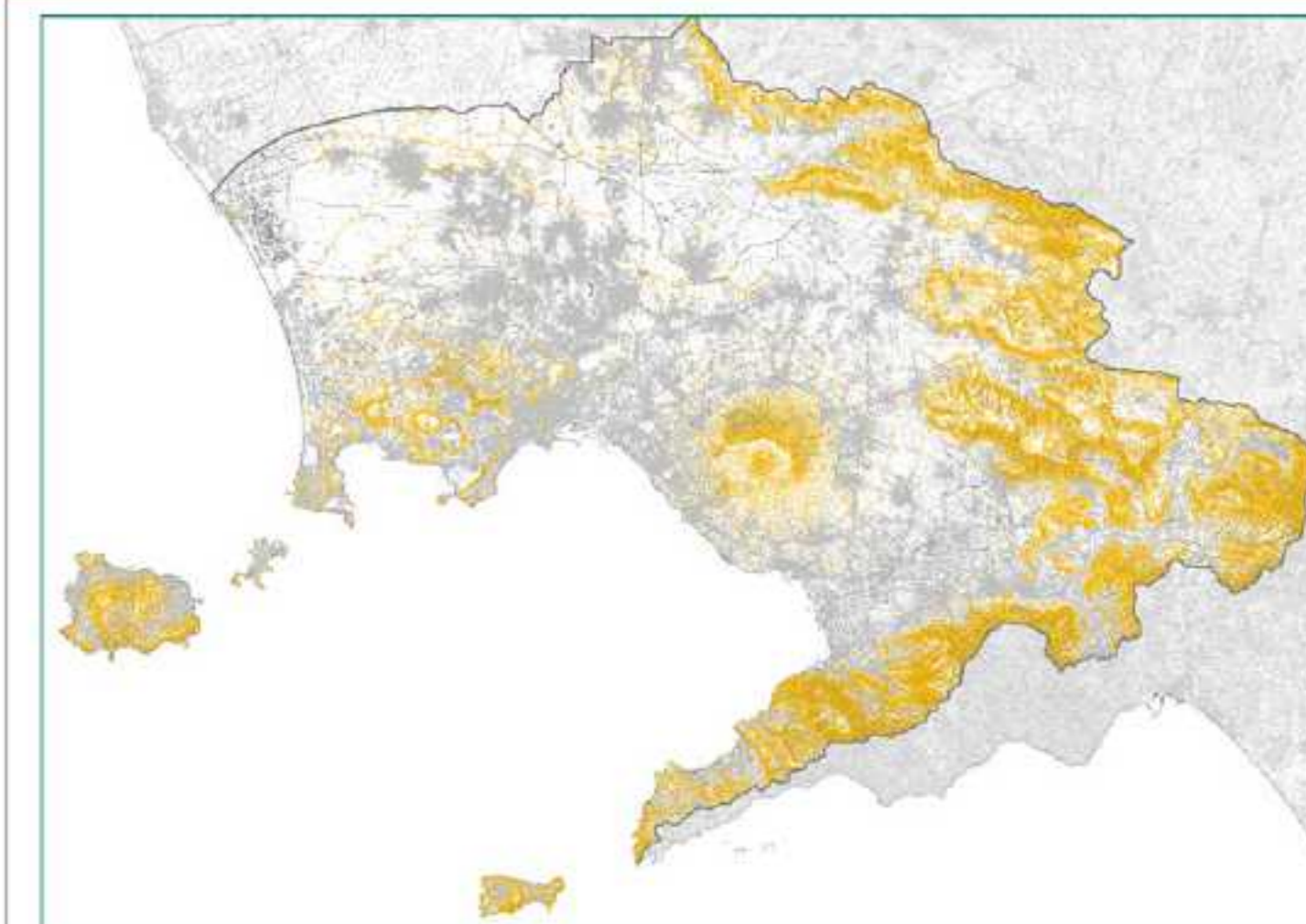

GRUPPO DI PROGETTO

R.U.P.
arch. Marina Scala

ASPETTI GEOLOGICI
geol. Federico Balistocchi
geol. Stefano Coraggio
geol. Antonello Guarrero
geol. Paolo Mira

ASPETTI IDRAULICI
ing. Massimo Della Gatta
ing. Luigi Fariello
ing. Luigi Iodice

ASPETTI TERRITORIALI
arch. Marina La Greca
arch. Ornella Fracopa
arch. Mauro Vincenti

COORDINATORE
arch. Paolo Talerico

SISTEMA INFORMATIVO TERRITORIALE
di Alberto Albano
geom. Antonino Paroli

ASPETTI AMMINISTRATIVI
sig. Orietta Alfano
geom. Ciro Papa
geom. Luigi Bencini
sig.ra Felice Napoli
sig.ra Giuseppina Terracciano

SUPPORTO TECNICO - GIURIDICO
ing. Mauro Biatore (Settore Protezione Civile)
di Orietta Battaglia (Settore Polizia del Territorio)
ing. Vincenzo Paroli (Settore Polizia del Territorio)
avv. Angelo Marzocchella (Settore Avvocatura)

IL SEGRETARIO GENERALE
Avv. Luigi Stefano Sorvino

RISCHIO IDRAULICO

1/5.000

Tavola 466034

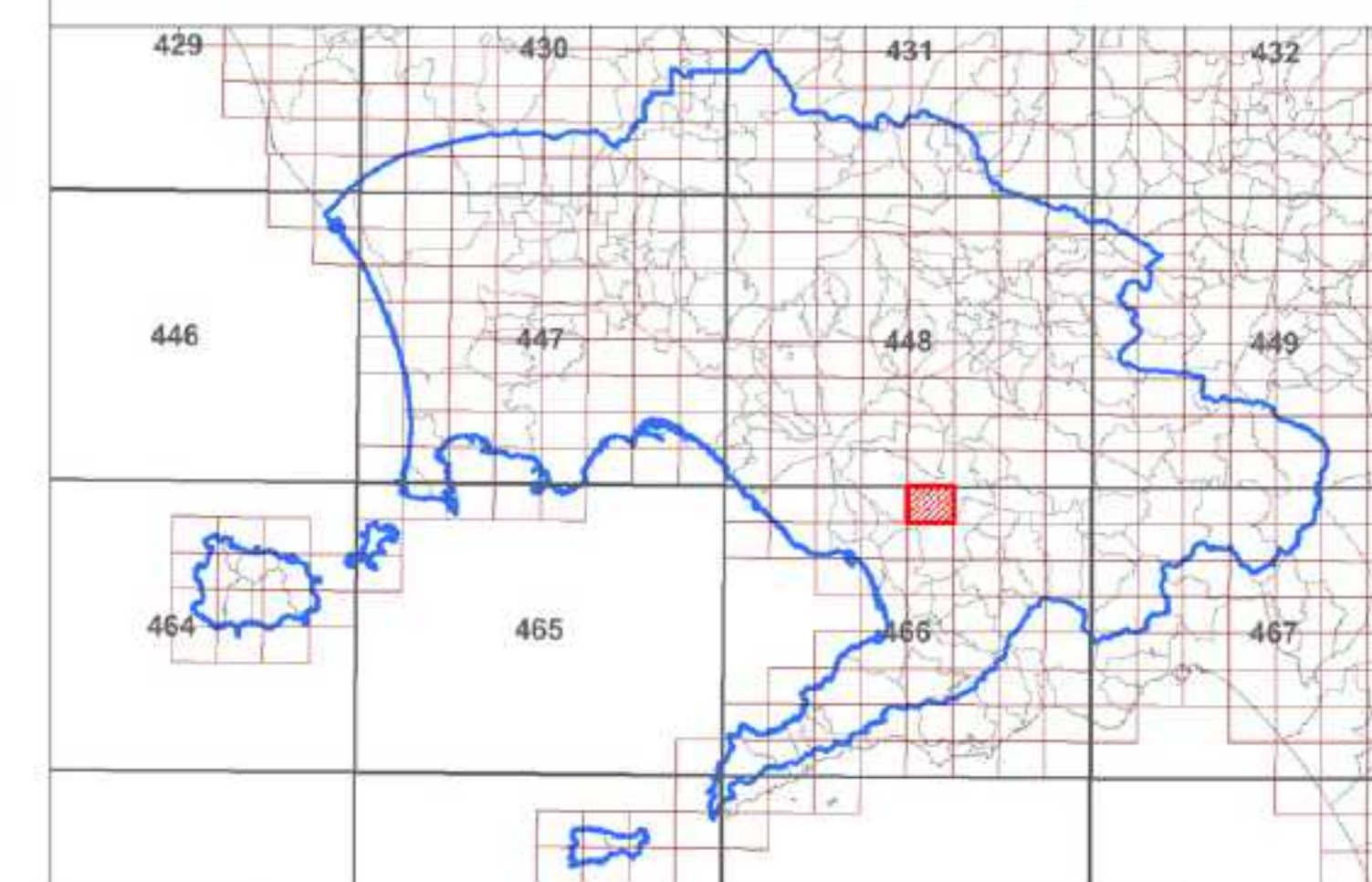

LEGENDA

- R4 - Rischio molto elevato
- R3 - Rischio elevato
- R2 - Rischio medio
- R1 - Rischio moderato
- Limite di bacino
- Alveo strada
- Reticolo idrografico
- Tratto tombato
- Vasca