

COMUNE DI POGGIOMARINO
CITTÀ METROPOLITANA DI NAPOLI

LAVORI DI MANUTENZIONE STRAORDINARIA SU AREE GIOCHI SITUATE NEL COMUNE DI POGGIOMARINO, IN PARTICOLARE ALLA VIA NUOVA SAN MARZANO, ALLA VIA G. IERVOLINO ED ALLA VIA XXIV MAGGIO.

FASE DI ELABORAZIONE: **PROGETTO DEFINITIVO - ESECUTIVO** COMMITTENTE: **COMUNE DI POGGIOMARINO**



SCAM by benny74@iwinid.it Poggiomarino (Napoli) - Via De Marinis

| | | |
|------------------------------------|--|--|
| TAV. UNICA | SITUAZIONE DI PROGETTO | IL RESPONSABILE DEL PROGETTO ARCH. GIUSEPPE DEL SORBO |
| | CONTENUTO DELL'ELABORATO | IL PROGETTISTA ARCH. MARIA FACCIUTO |
| | Scala 1:4000 - Stralcio P.R.G. | COLLABORAZIONE AL R.U.P. GEOM. RAFFAELE SAPORITO |
| | Scala 1: 100 - Planimetrie stato dei luoghi | ING. MARIO PADOVANO |
| Scala 1: 20 - Particolare 2 | | ING. STEFANIA D'AVINO |
| | | IL DIRETTORE DEI LAVORI |

STRALCIO - PIANO REGOLATORE GENERALE

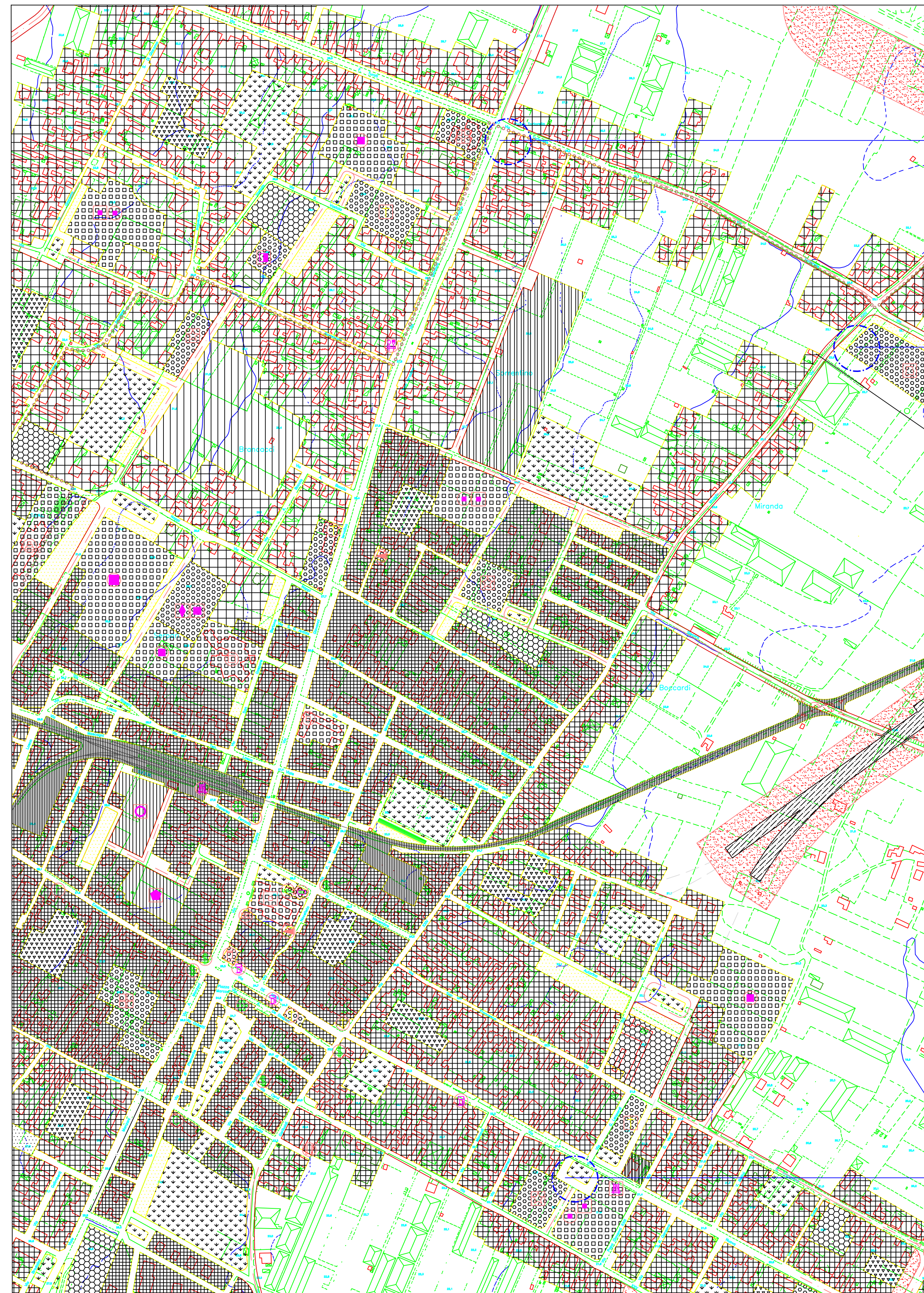

Sito oggetto di intervento

Sito oggetto di intervento

Sito oggetto di intervento

STRALCIO - AEREOFOTO



STRALCIO - AEREOFOTO

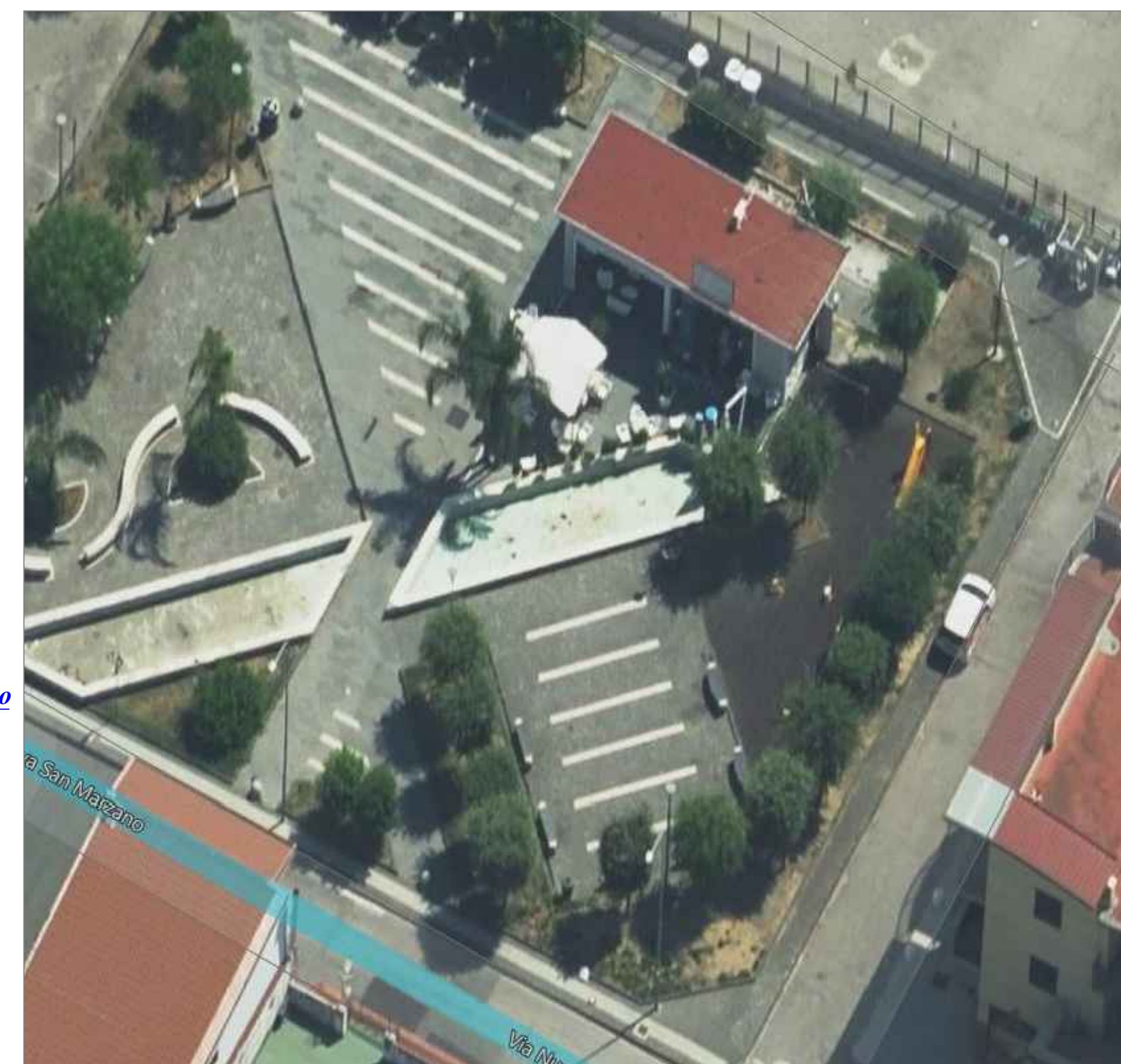

STRALCIO - AEREOFOTO

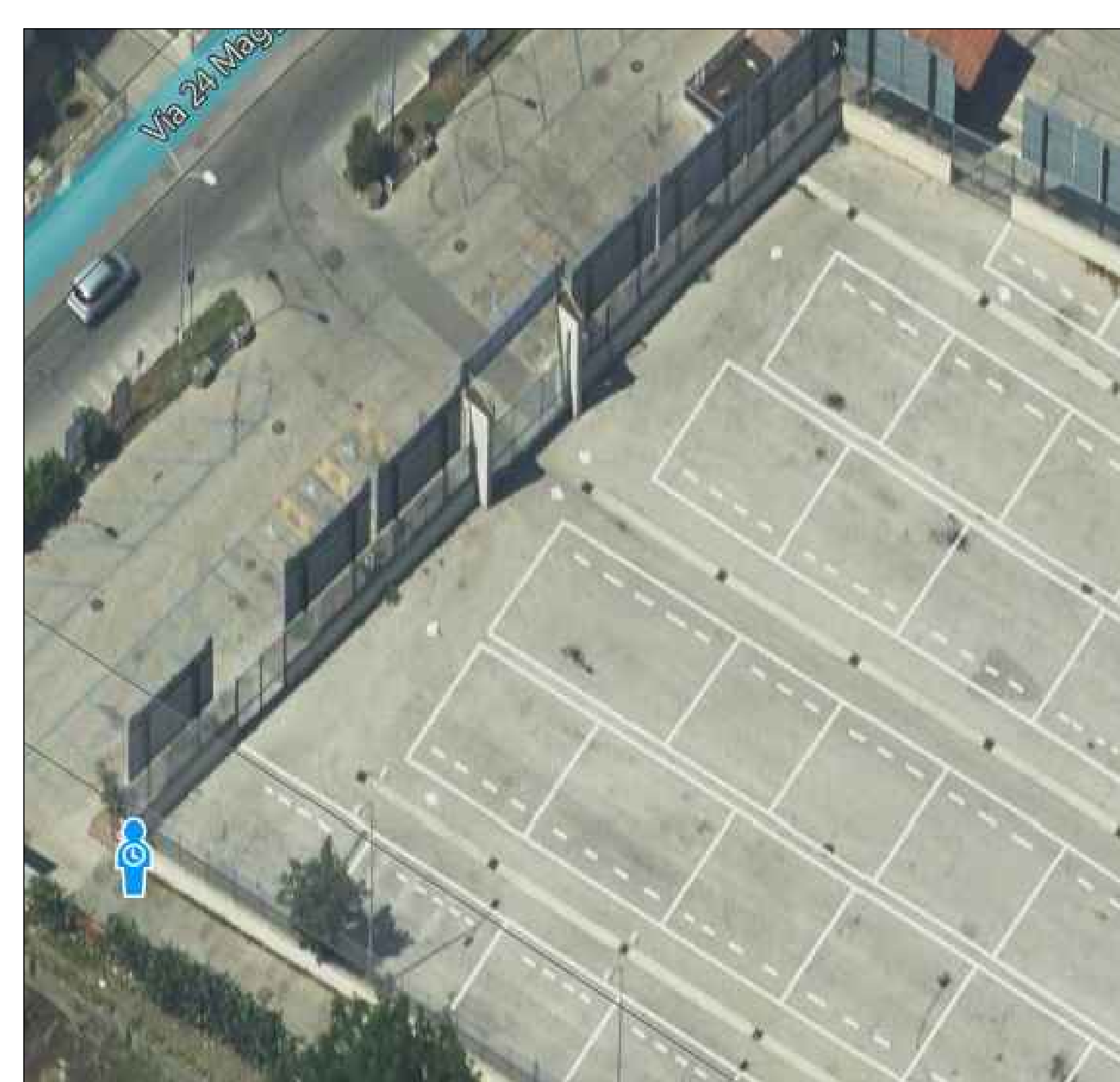

PLANIMETRIA STATO DEI LUOGHI ATTUALE - FUTURO

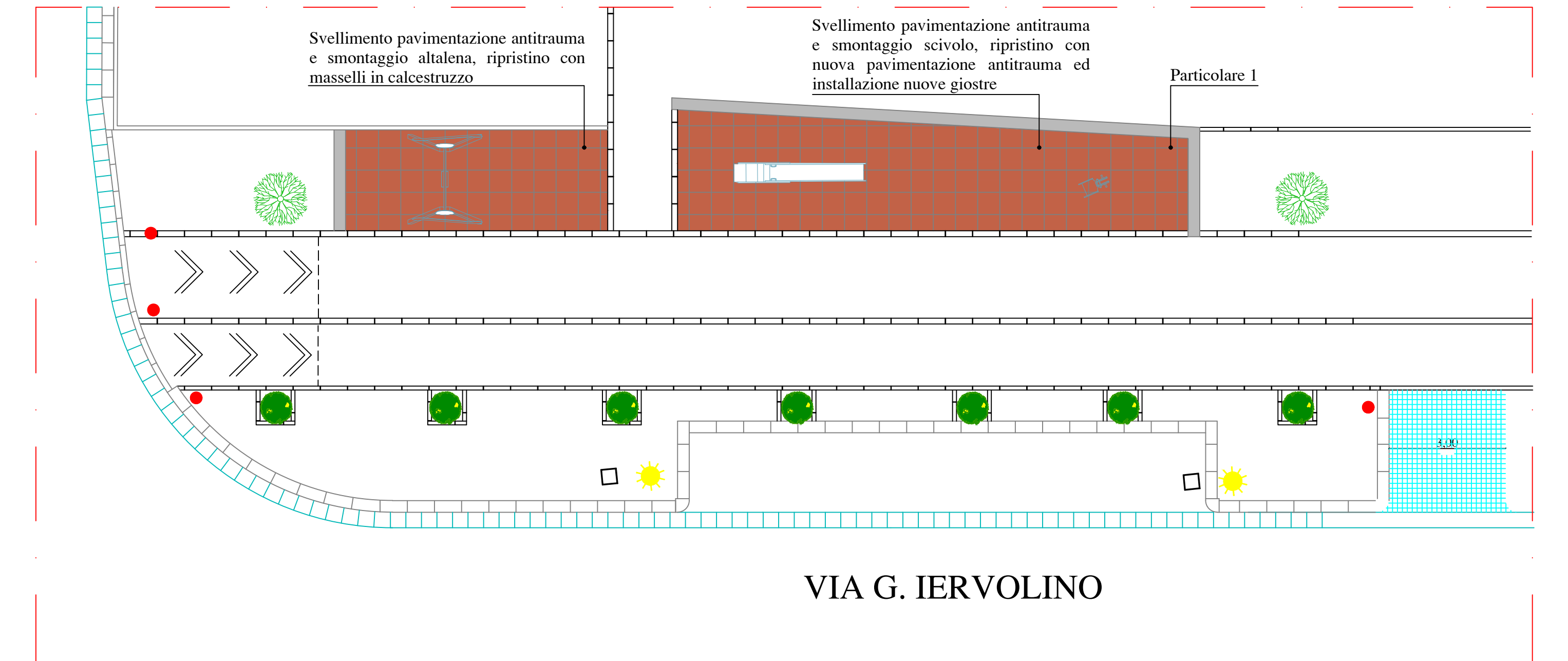

PLANIMETRIA STATO DEI LUOGHI ATTUALE

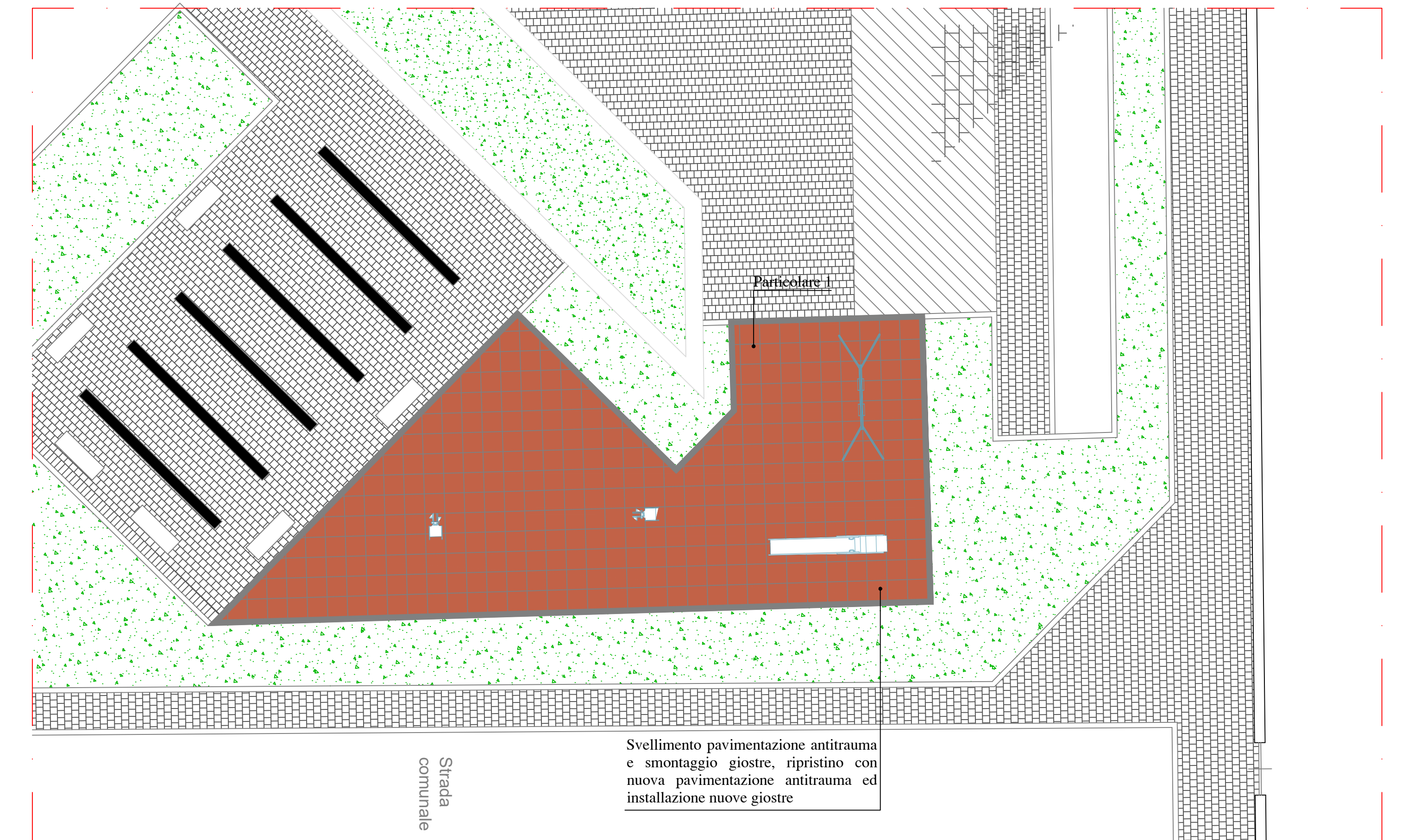

PLANIMETRIA STATO DEI LUOGHI ATTUALE

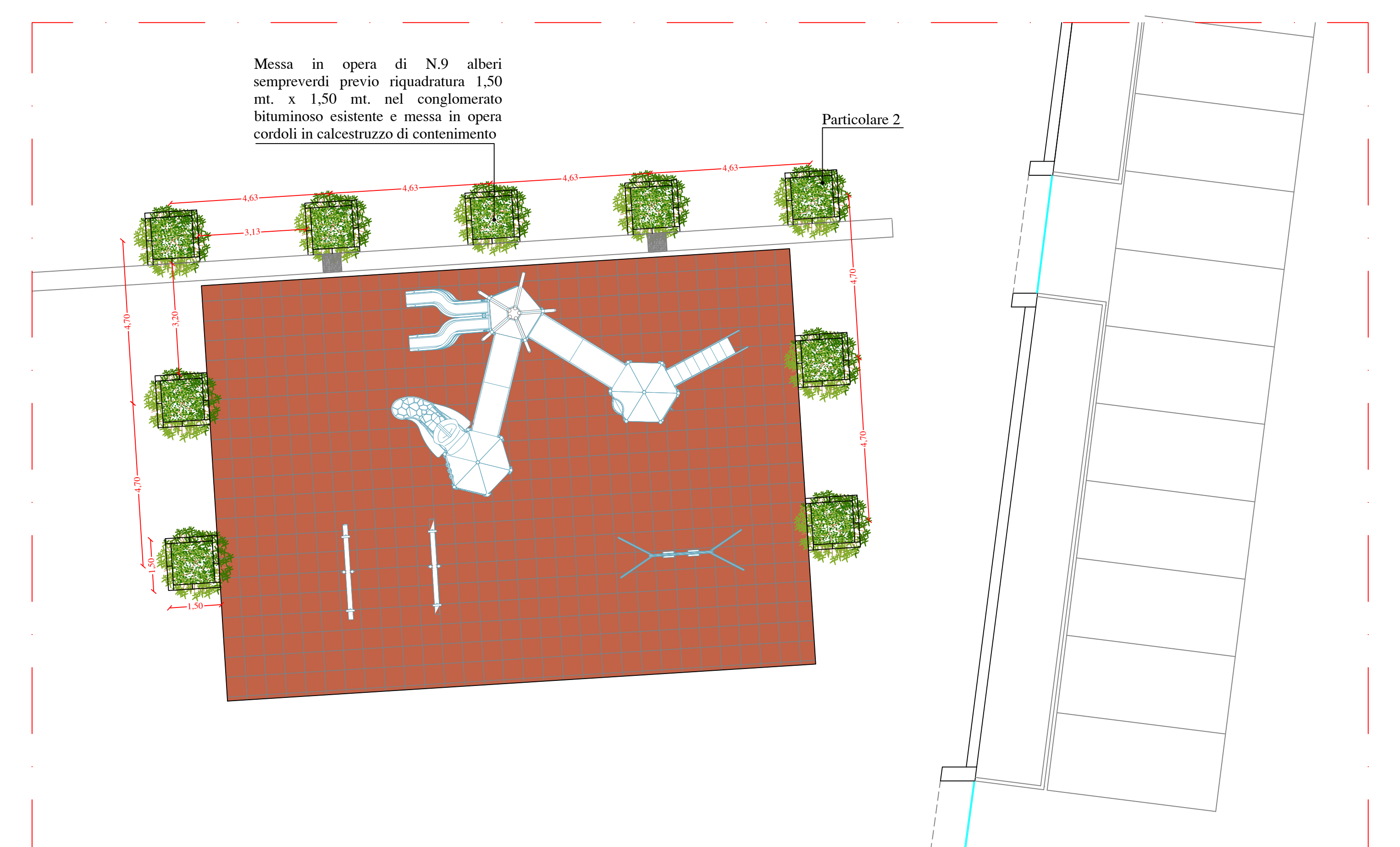

PARTICOLARE 2

PARTICOLARE 1

