COMUNE DI POGGIOMARINO CITTA' METROPOLITANA DI NAPOLI	REALIZZAZIONE DI UN'AREA SPORTIVA ALL'APERTO AL PLESSO SCOLASTICO UBICATO ALLA VIA G. IERVOLINO N.18	COMMITTENTE: COMUNE DI POGGIOMARINO	RUP: ARCH. GIUSEPPE DEL SORBO	COORDINATORE DELLA SICUREZZA:	DIRETTORE DEI LAVORI:	IMPRESA:

INQUADRAMENTO GENERALE

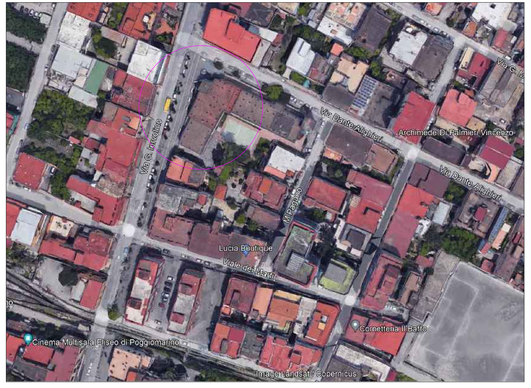
Via Pietro Colletta
Via Pietro Colletta
Via Pietro Colletta