COMUNE DI POGGIOMARINO
PROVINCIA DI NAPOLI

LAVORI PER LA REALIZZAZIONE DI UN CENTRO POLIFUNZIONALE DESTINATO A SERVIZI ISTITUZIONALI E SOCIALI

FASE DI ELABORAZIONE: ***PROGETTO DI FATTIBILITA' TECNICA ED ECONOMICA***

COMMITTENTE: ***COMUNE DI POGGIOMARINO***

ELAB. 4	OGGETTO: ***SITUAZIONE DI PROGETTO LOTTO "A"*** CONTENUTO DEL ELABORATO:	IL RESPONSABILE DEL PROCEDIMENTO: ***ARCH. GIUSEPPE DEL SORBO*** IL PROGETTISTA: ***ARCH. MARIA FACCUTO*** COLLABORAZIONE IN A.U.C. ***GEOM. RAFFAELE SAPORITO*** ***ING. MARIO PADOVANO*** ***ING. STEFANO D'ANTINO*** IL DIRETTORE DEI LAVORI:
f : 200	**- Sviluppo stato dei luoghi;**	
f : 100	**- Planimetria;**	
f : 100	**- Prospetti;**	
f : 100	**- Sezione;**	
f : 100	**- Planimetria con indicazioni ambienti;**	

SVILUPPO STATO DEI LUOGHI
PROGETTO

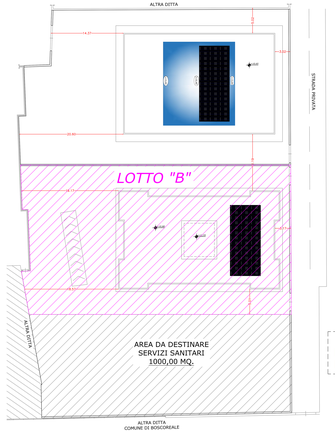

PIANTA PIANO TERRA
PROGETTO
S.L.= 600,00 mq.
S.n.= 455,40 mq.
Mc = 2130,00

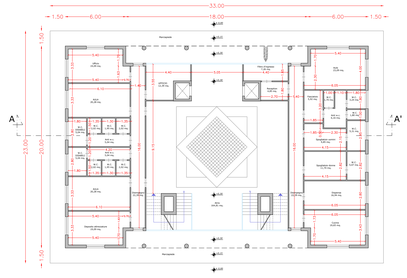

PIANTA PIANO PRIMO
PROGETTO
S.L.= 600,00 mq.
S.n.= 419,25 mq.
Mc = 1950,00

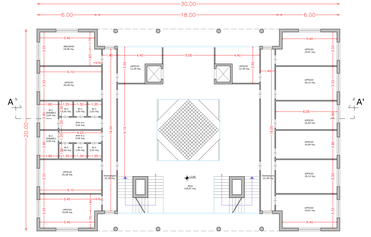

PIANTA PIANO SECONDO
PROGETTO
S.L.= 600,00 mq.
S.n.= 483,49 mq.
Mc = 1950,00

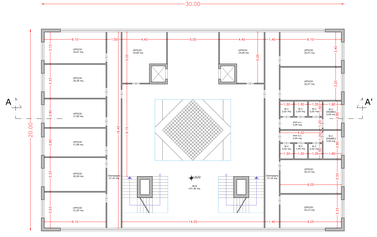

PIANTA PIANO TERZO
PROGETTO
S.L.= 249,05 mq.
S.n.= 136,18 mq.
S.n.= 131,10 mq.
Mc = 884,12

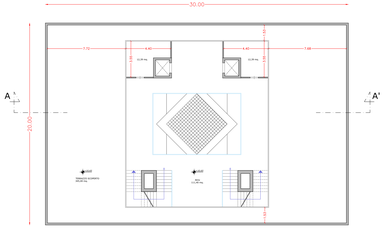

PIANTA PIANO COPERTURA
PROGETTO

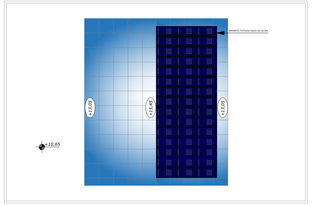

PIANTA PIANO TERRA
PROGETTO

LEGENDA
- SERVIZI IGIENICI
- MICRONIDO

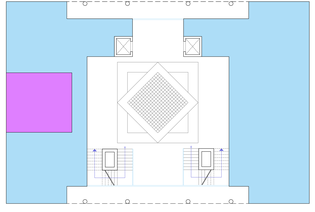

PIANTA PIANO PRIMO
PROGETTO

LEGENDA
- STATO CIVILE
- SERVIZI IGIENICI
- UFFICIO LEVA E ELETTORALE

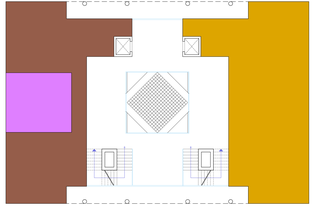

PIANTA PIANO SECONDO
PROGETTO

LEGENDA
- SERVIZI SOCIALI
- SERVIZI IGIENICI

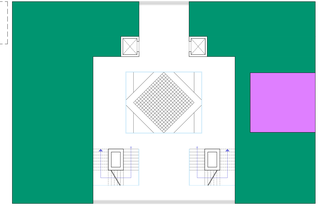
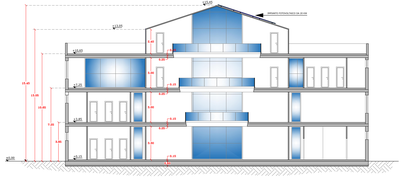
SEZIONE A - A'
PROGETTO