

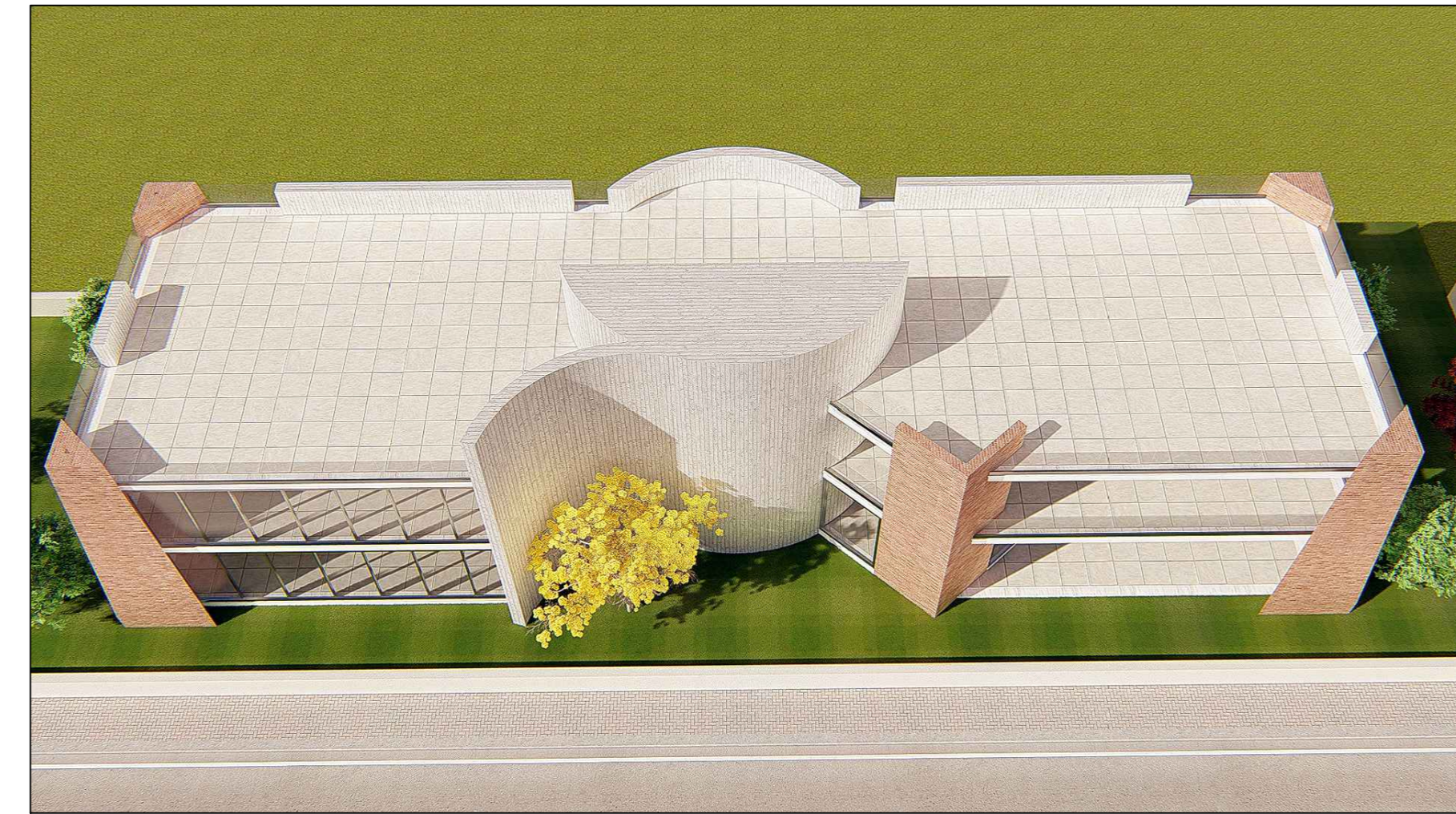

RENDERING - PROSPETTO PRINCIPALE SU VIA XXV APRILE - LATO SUD

STRALCIO DI AEROFOTOGRAMMETRIA - COMPLESSO SCOLASTICO E AREA VERDE ATTREZZATA CON PARCHEGGIO IN VIA NUOVA SAN MARZANO

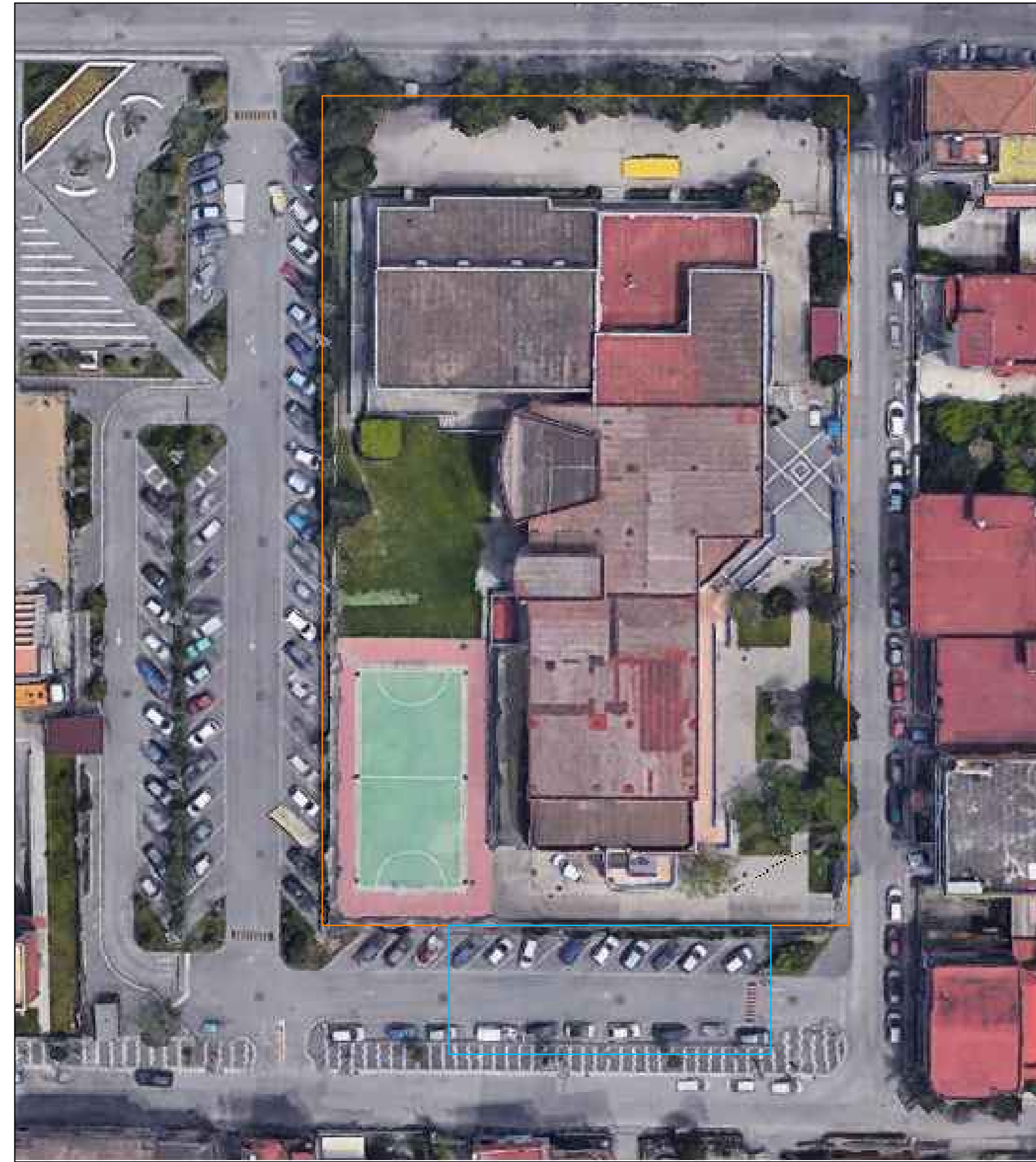

RENDERING - VISUALE DALL'ALTO DEL CENTRO POLIFUNZIONALE



RENDERING - PROSPETTIVA ANGOLARE DA VIA XXV APRILE



RENDERING - ALTRA PROSPETTIVA ANGOLARE DA VIA XXV APRILE

INQUADRAMENTO GENERALE

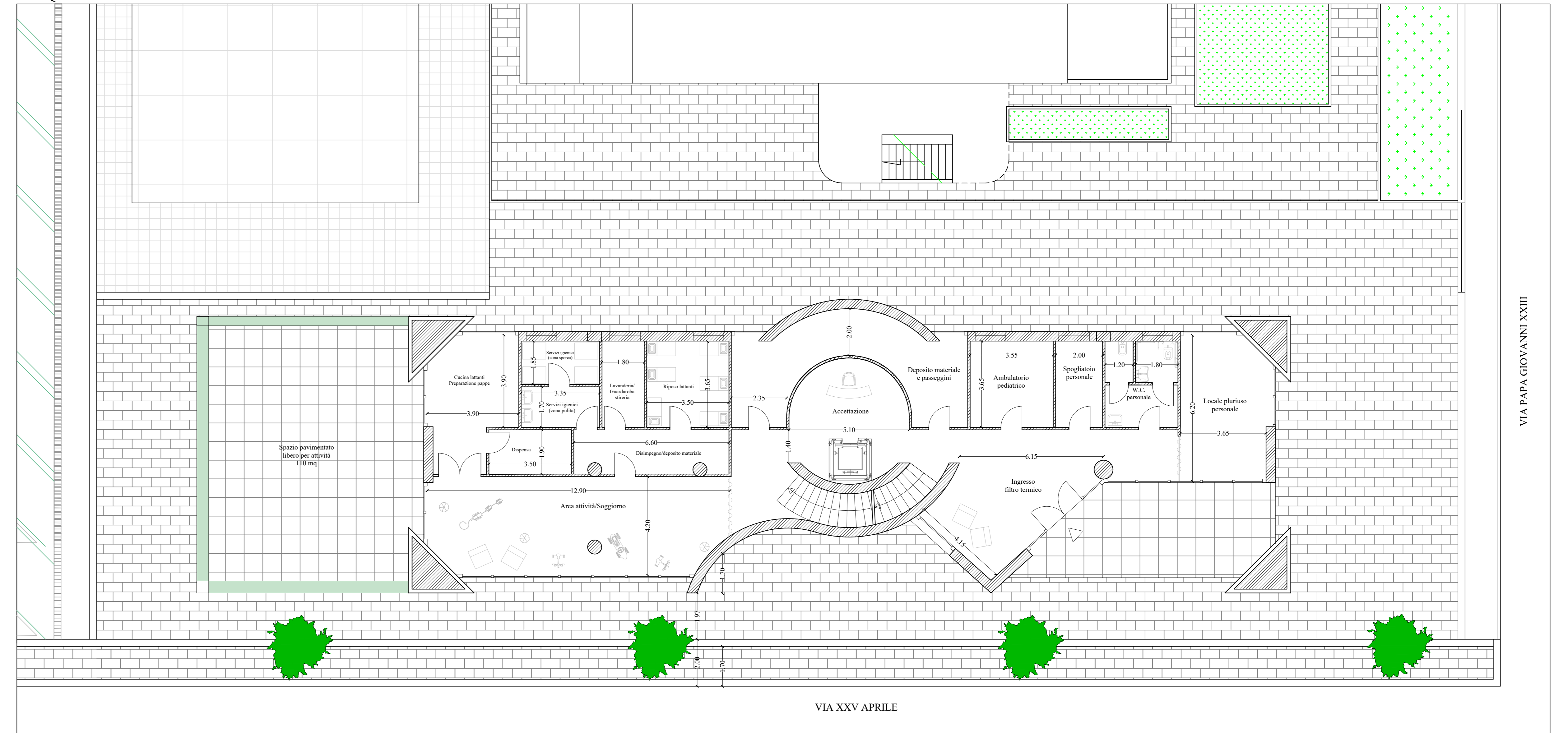

PROSPETTO LATERALE - LATO OVEST



PROSPETTO LATERALE - LATO EST

PIANTA PIANO TERRA

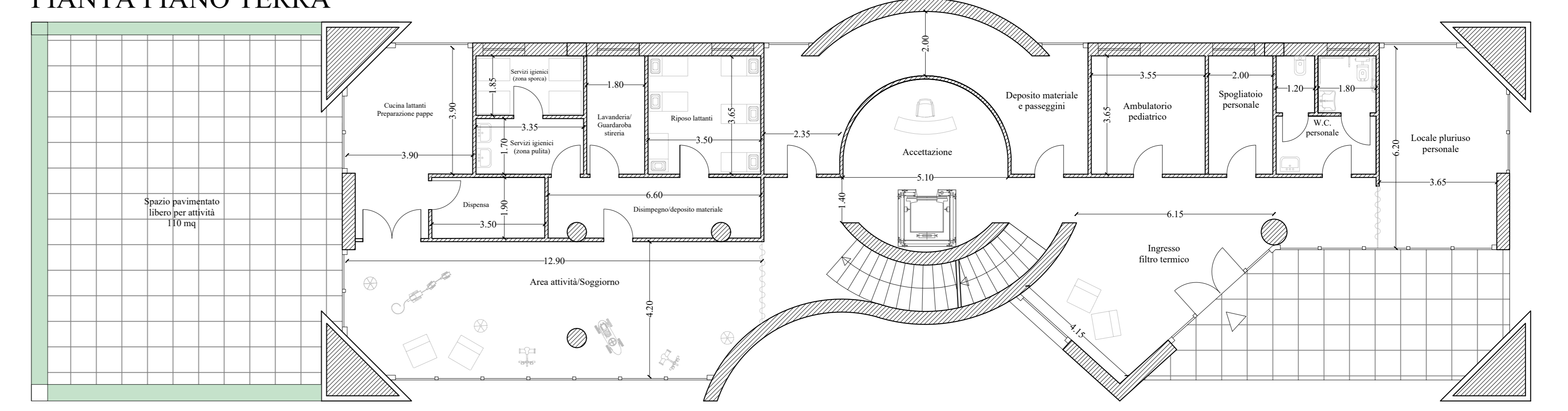

PIANTA PIANO PRIMO

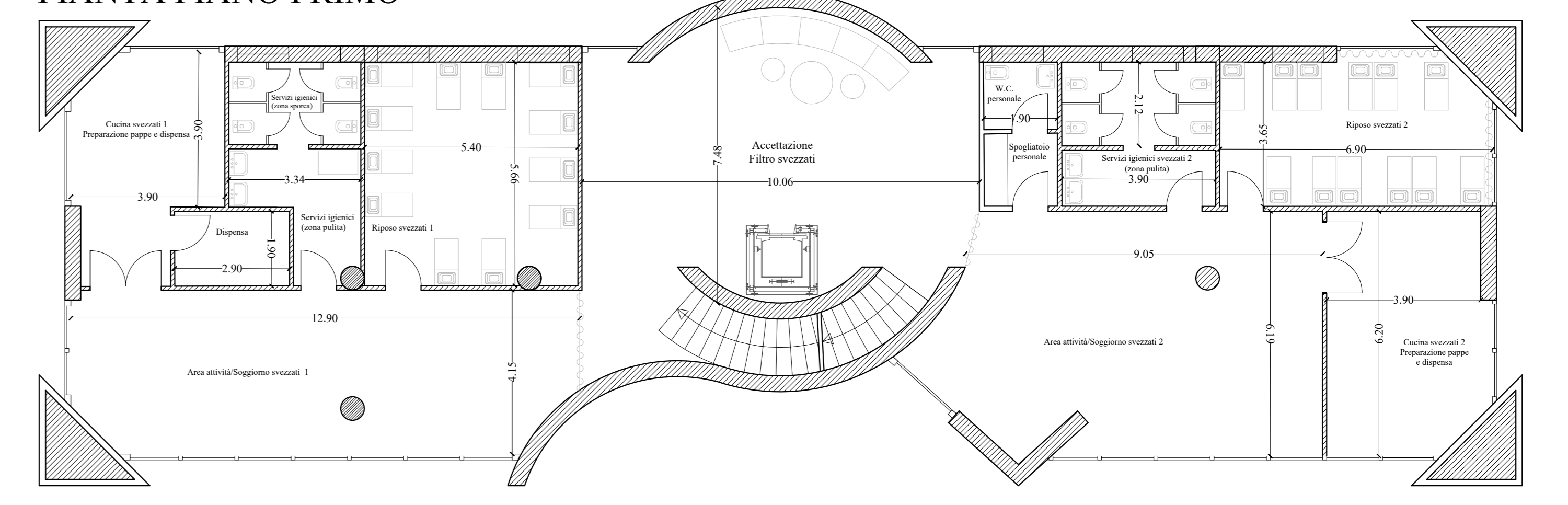

PIANTA PIANO COPERTURA

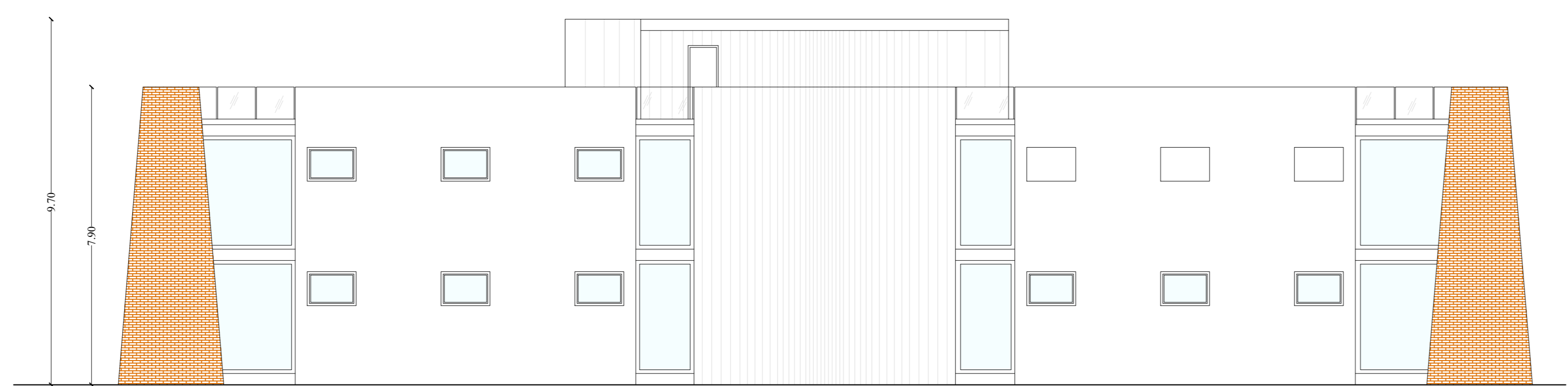
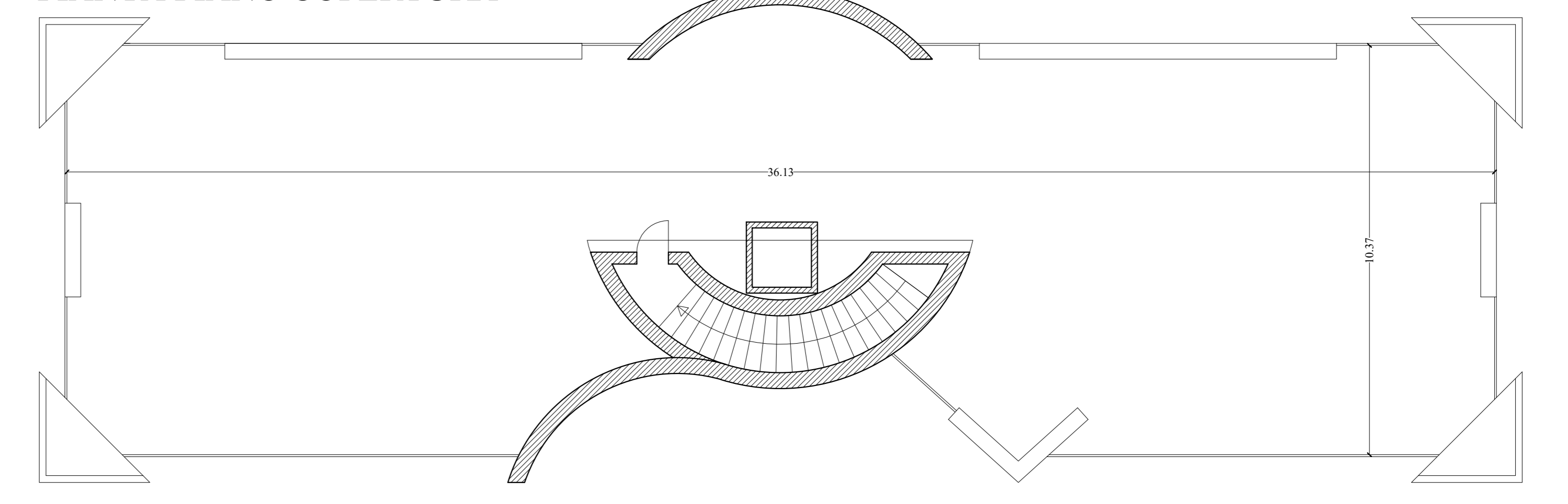

PROSPETTO SECONDARIO - LATO NORD

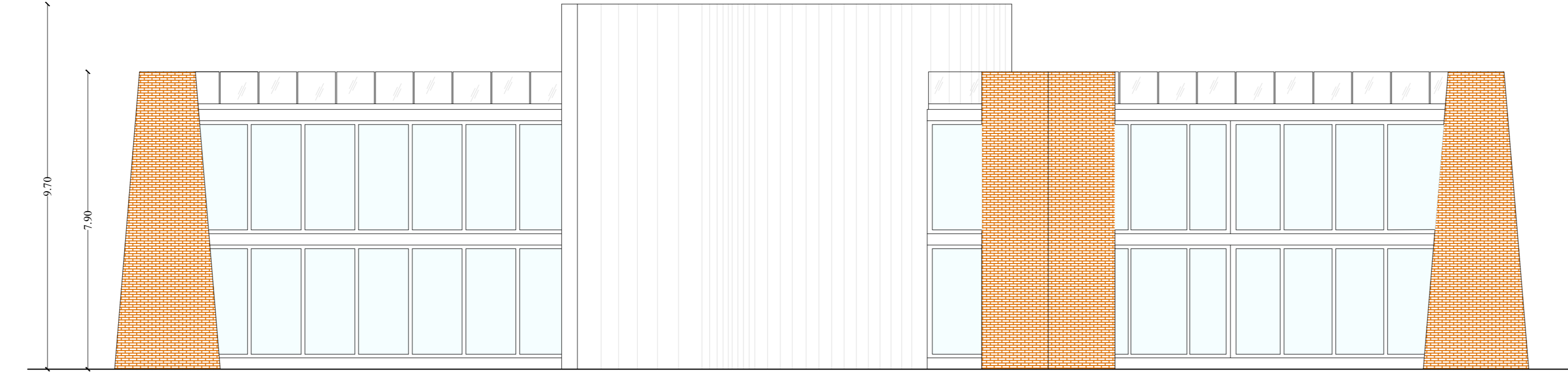

PROSPETTO PRINCIPALE - LATO SUD

- COMPLESSO SCOLASTICO ESISTENTE
- AREA DI INTERVENTO - REALIZZAZIONE NUOVO ASILO NIDO

COMUNE DI POGGIOMARINO
CITTA' METROPOLITANA DI NAPOLI

LAVORI DI REALIZZAZIONE DI UN ASILO NIDO SITO ALLA VIA PAPA GIOVANNI XXIII

FASE DI ELABORAZIONE: PROGETTO DI FATTIBILITA' TECNICA - ECONOMICA

COMMITENTE: COMUNE DI POGGIOMARINO



OGGETTO: SITUAZIONE DI PROGETTO

ELAB. 2

IL RESPONSABILE DEL PROCEDIMENTO: ARCH. GIUSEPPE DEL SORBO

IL PROGETTISTA: ARCH. MARIA FACCIUTO

COLLABORAZIONE AL RUP: GEOM. RAFFAELE SAPORITO, ING. STEFANIA PAVANO, ING. MARIO PADOVANO

CONTENUTO DELL'ELABORAZIONE: - Elaborati di progetto: piante e prospetti - Rendering