

DEMOLIZIONE E RICOSTRUZIONE DI UNA UNITA' STRUTTURALE SCOLASTICA DELLA SCUOLA MEDIA G. FALCONE PER LA REALIZZAZIONE DI UN ASILO NIDO.
CUP: J36F2200000006

FASE DI ELABORAZIONE: **PROGETTO DI FATTIBILITA' TECNICA - ECONOMICA**
COMMITTENTE: **COMUNE DI POGGIOMARINO**



OGGETTO	IL RESPONSABILE DEL PROCEDIMENTO
SITUAZIONE DI PROGETTO	ARCH. GIUSEPPE DEL SORBO
	IL PROGETTISTA
ELAB. 2 CONTENUTO DELL'ELABORATO	ARCH. MARIA FACCIUTO
	COLLABORAZIONE AL RUP
	GEOM. RAFFAELE SAPORITO
	ING. MARIO PADOVANO
	ING. STEFANIA D'AVINO



PIANTA PIANO TERRA

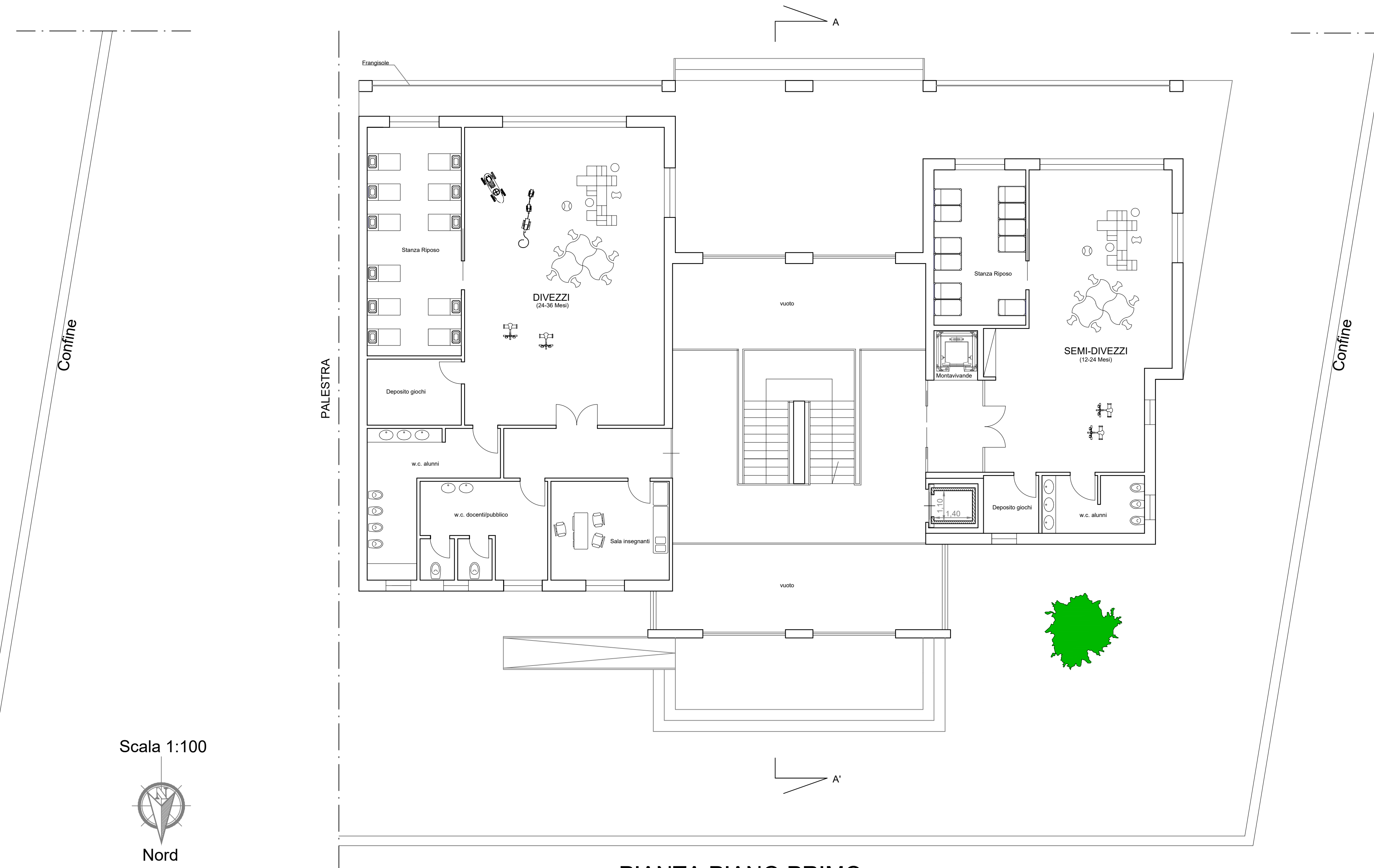

PIANTA PIANO PRIMO

Scala 1:100
Nord

STRALCIO AEROFOTOGRAMMETRICO

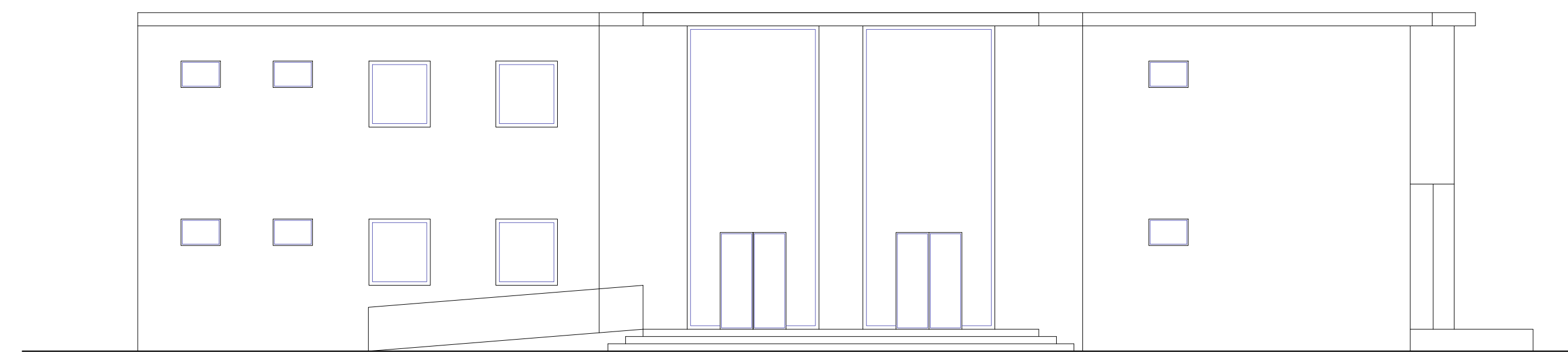
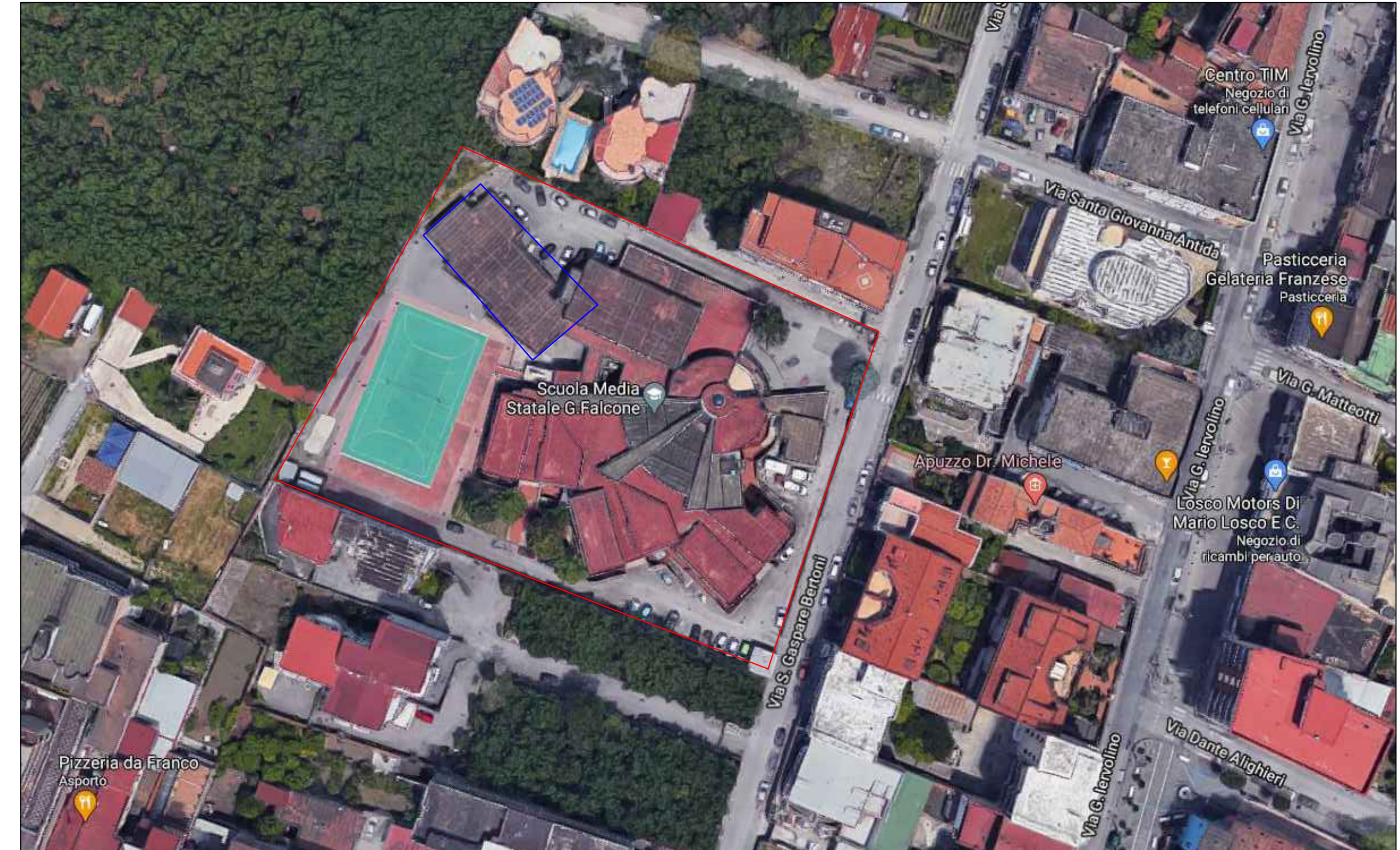

PROSPETTO NORD

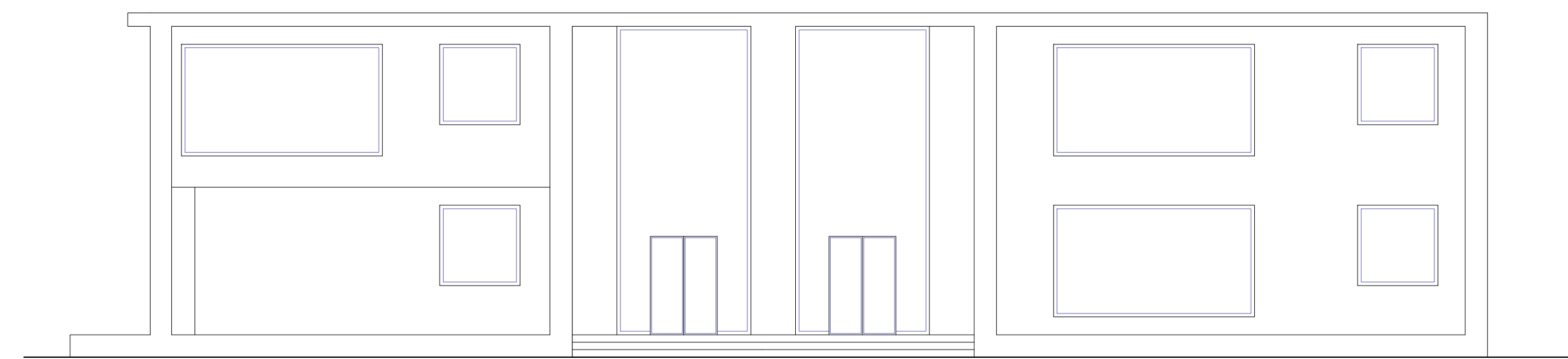

PROSPETTO SUD

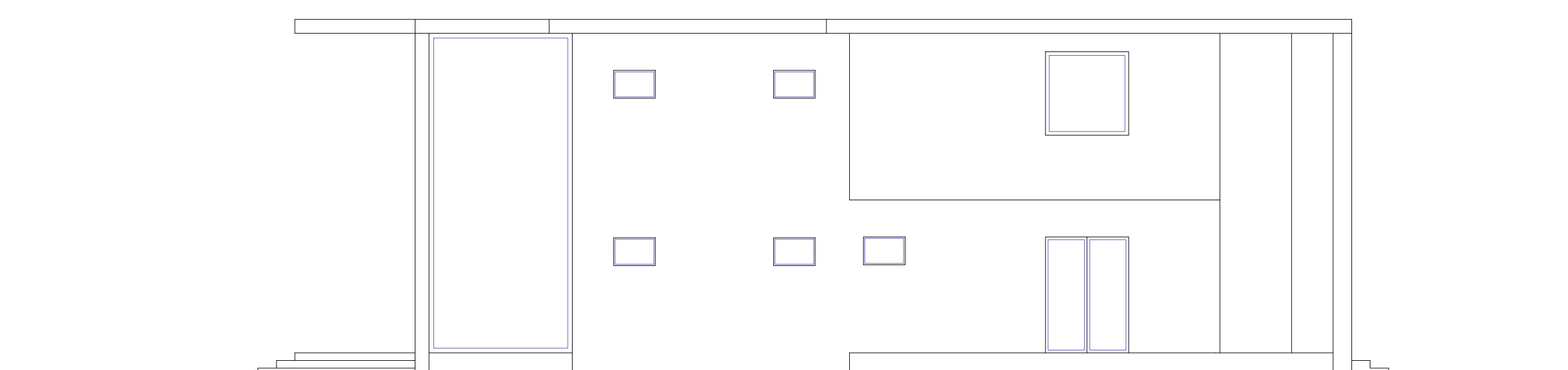

PROSPETTO OVEST

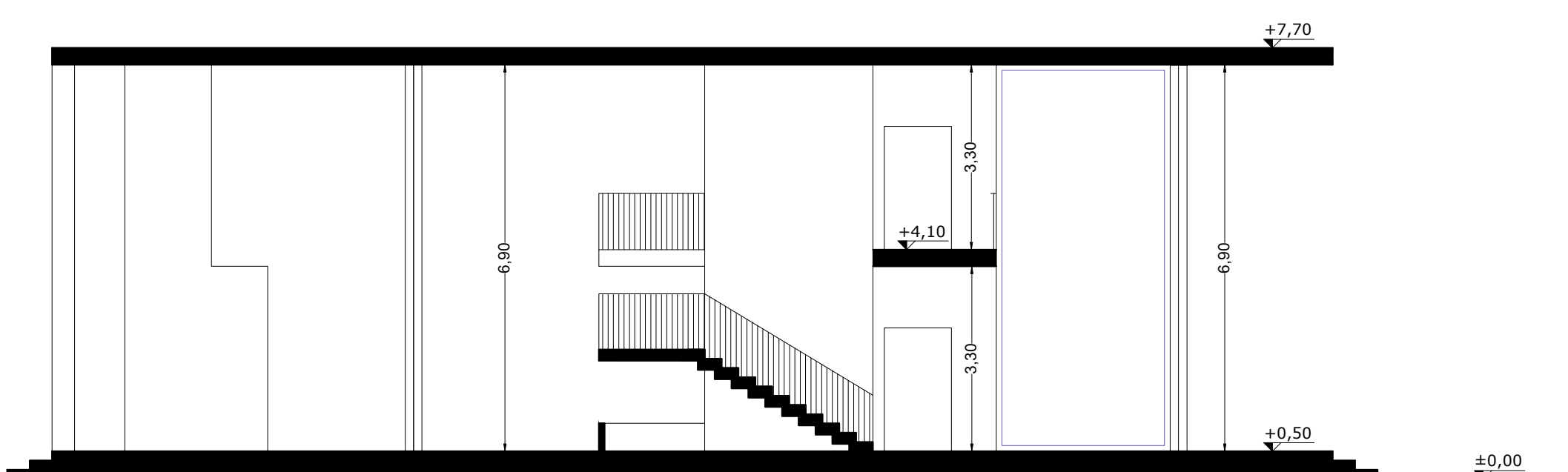

SEZIONE A-A'

COMPLESSO SCOLASTICO ESISTENTE (red outline)
AREA DI INTERVENTO - REALIZZAZIONE NUOVO ASILO NIDO (blue outline)

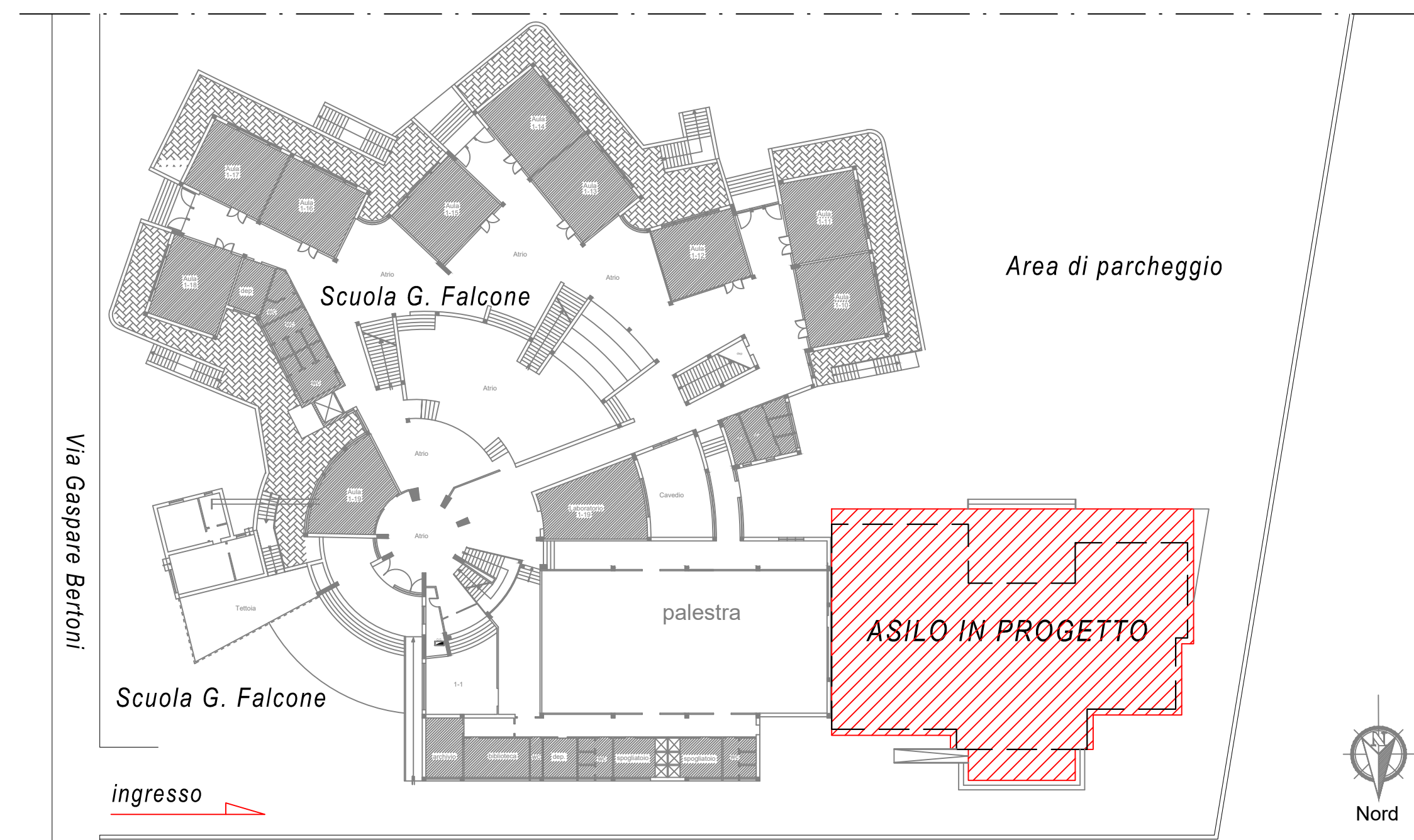

PLANIMETRIA GENERALE - STATO DI PROGETTO



Stato di fatto - Lato Nord



Stato di progetto - Lato Nord



Stato di progetto - Lato Sud - Ovest

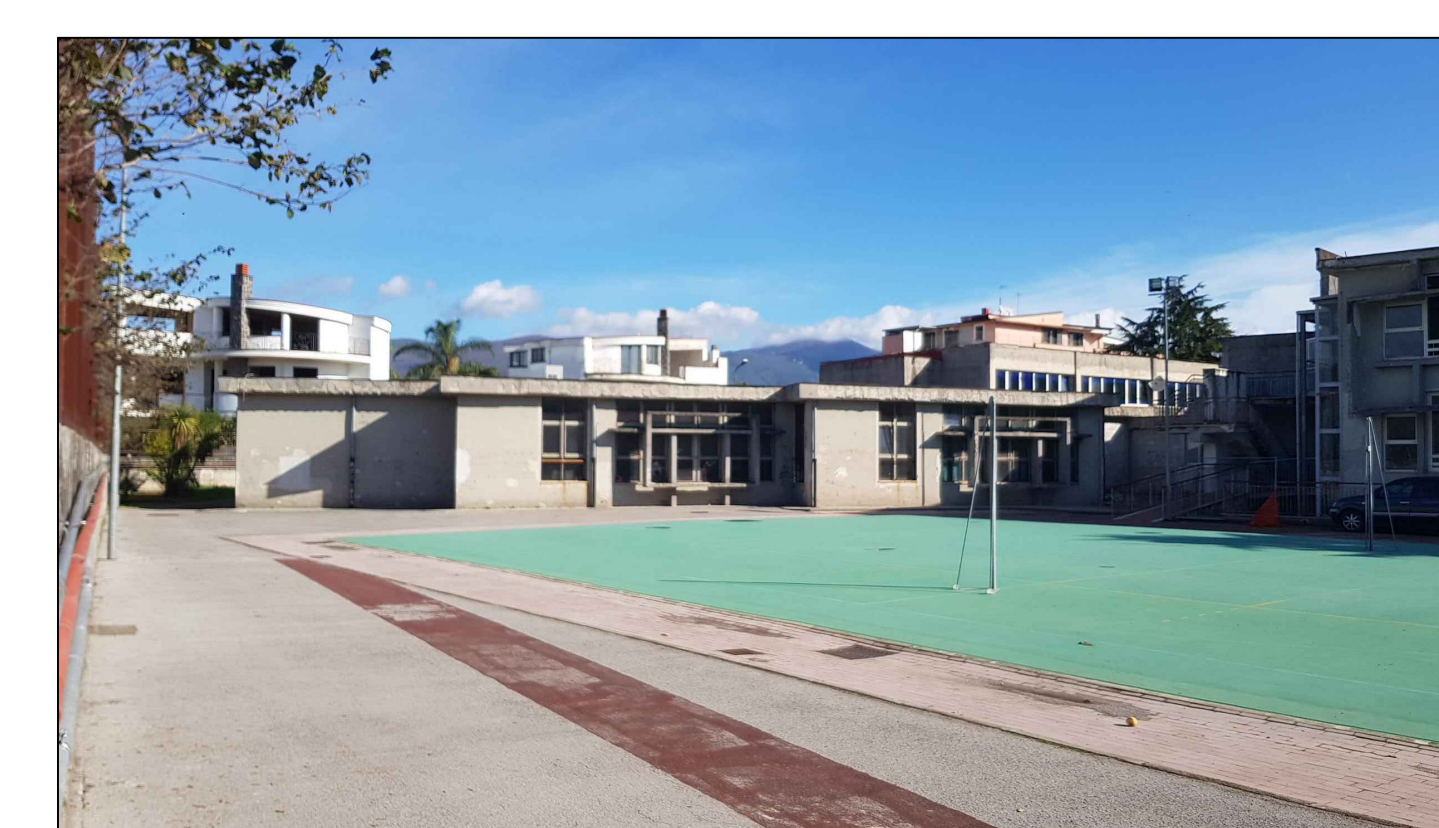

Stato di fatto - Lato Sud



Stato di progetto - Lato Nord - Ovest

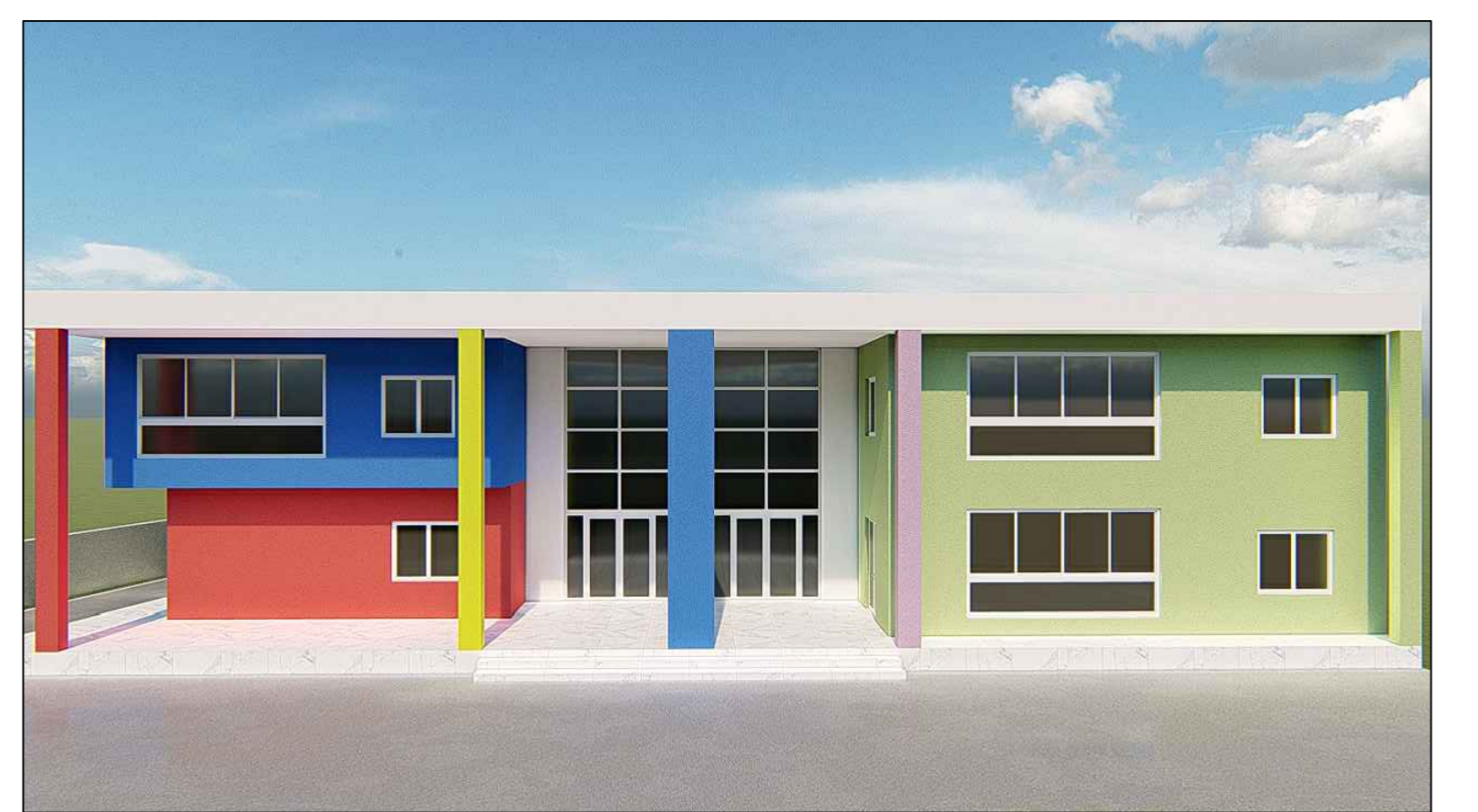

Stato di progetto - Lato Sud